

MODULARIO
P. 10 - 101



MINISTERO DELLE FINANZE
DIREZIONE GENERALE DEL CATASTO E DEI SERVIZI TECNICI ERARIALI

Mod. B (Nuovo Catasto Edilizio Urbano)

NUOVO CATASTO EDILIZIO URBANO

(D. 30/06/1962 - 11/01/1963 - 11/04/1963 - 11/05/1963)

Planimetria dell'immobile situato nel Comune di Marsala Via Corso Annunziata

Ditta PROTTOLETTI S.p.A.

Allegata alla dichiarazione presentata all'Ufficio* T. E. di Trapani

(*) Comune, Municipio o del Comune

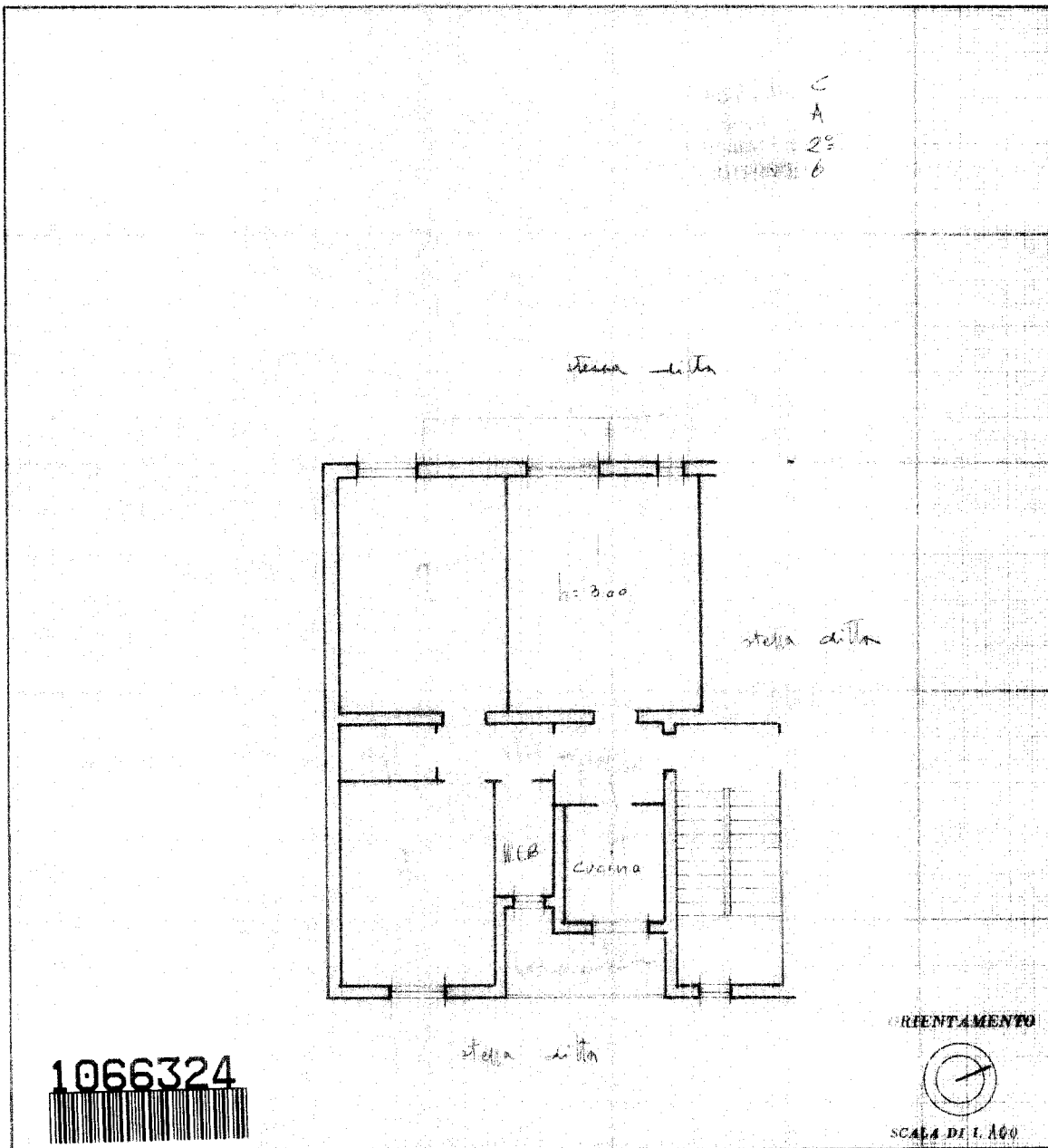

SPAZIO RISERVATO PER LE ANNOTAZIONI D'UFFICIO

DATA _____
 PROT. N° _____

Completata dal _____
(Indicare nome e cognome del tecnico)

Iscritto all'Albo de _____
 della Provincia di _____

Località _____
 Firma: _____

Ultima planimetria in atti

inattu 01

