

DOCUMENTAZIONE EDILIZIA

COMUNE DI MONTALBANO JONICO

PROVINCIA DI MATERA

N. Prot. 6675/83

Concessione N. 18

IL SINDACO

VISTA la richiesta in data 3.5.1986 prot. 3875

del Sig. _____

nato a _____ e residente i _____

Via _____ N. -, intesa ad ottenere la concessione di un contributo ai sensi della lettera A dell'art. 10 della legge 14-5-1981 n. 219, e successive modifiche ed integrazioni per la riparazione della propria unità immobiliare destinata ad uso abitazione, sita in **Montalbano Jonico** Via ~~San~~ **G. Pepe, N. 7**;

VISTO il parere formulato dall'apposita Commissione prevista dal 3° comma dell'art. 14 della legge 14-5-1981 n. 219 quale risulta modificato dall'art. 2 del D. L. 26-6-81 n. 533, convertito in legge, con ulteriori modificazioni, con legge 6-8-1981, n. 456, da cui si evince che:

si rileva la regolarità degli atti (Verb. N. 13 del 20.5.1985)

CONCEDE

al Sig. _____

nato a _____, residente in _____

Via _____

il contributo in conto capitale previsto dalla lettera A dell'art. 10 della legge 14-5-1981 n. 219 per l'importo complessivo di L. 432.756.398 (lire **QUATTROCENTOTRENTADUEMILIONI-SETTECENTOCINQUANTASEMILATRECENTONOVANTOTTO---**)

Il contributo è riscuotibile presso la seguente Azienda di Credito

CASSA DI RISPARMIO DI CALABRIA E LUCANIA MONTALBANO JONICO

La presente concessione viene pubblicata per dieci giorni all'Albo Pretorio e copia della stessa viene conservata e rubricata a cura del Segretario Comunale.

Dalla Residenza Municipale, li 15 GEN. 1988



IL SINDACO

TAV. N.13

COMUNE DI MONTALBANO (MT)

Progetto di uno stabile da ristrutturare
alla via G. Pepe N.7 in Montalbano j
ai sensi della legge 14-5-81 n° 219

Responsabile del condominio: sig.

Data

Scala

1:100

1:1000

quote millesimali

Progettista

Calcoli statici

Direttore dei lavori

Contabilità

ing. Antonio De Santis

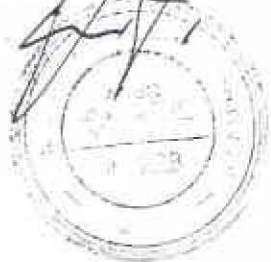

Collaboratore

geom. Rocco Frammartino

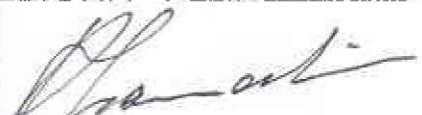

studio tecnico ing. de santis - via giulio cesare - pollicoro (mt)

PRIMO PIANO

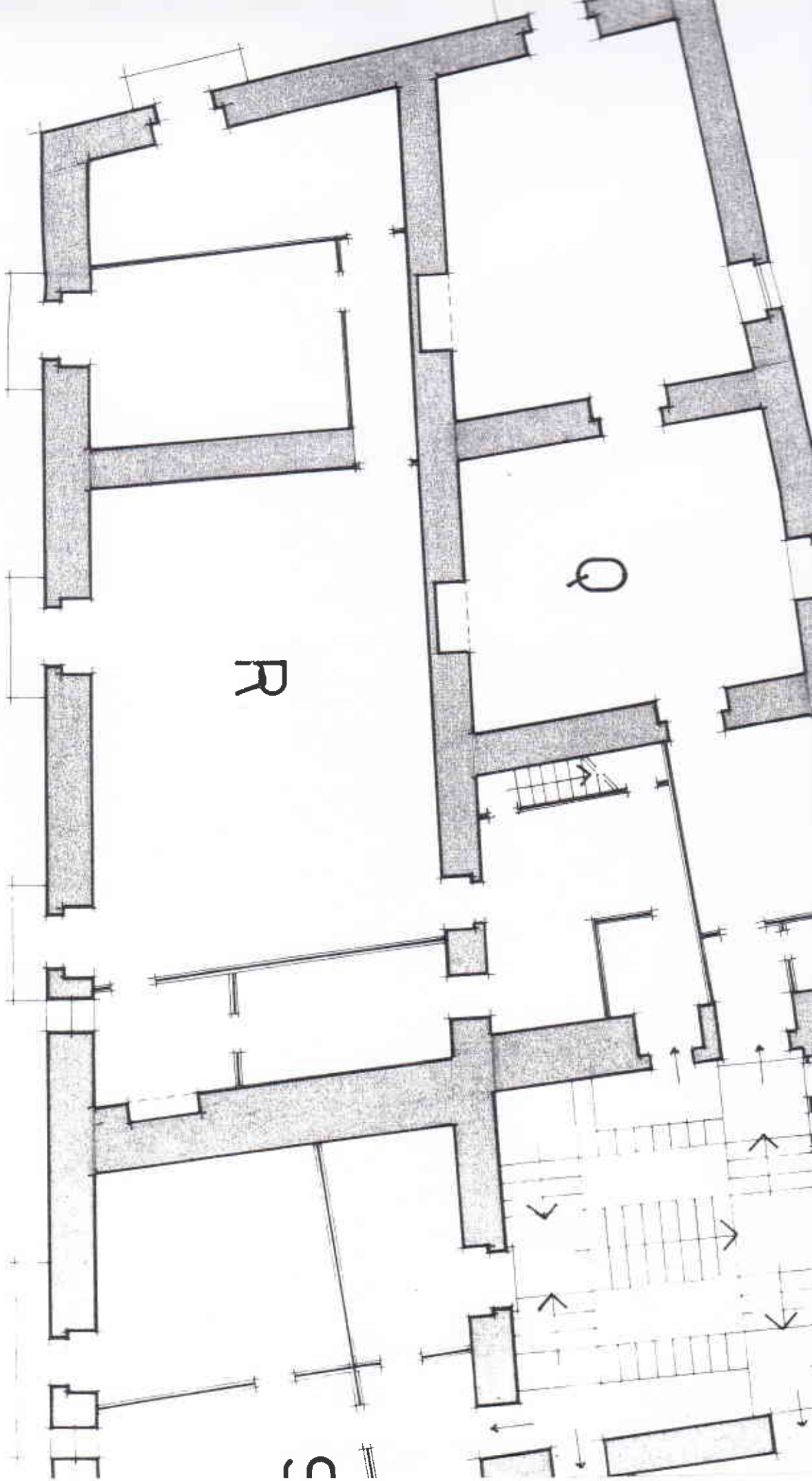

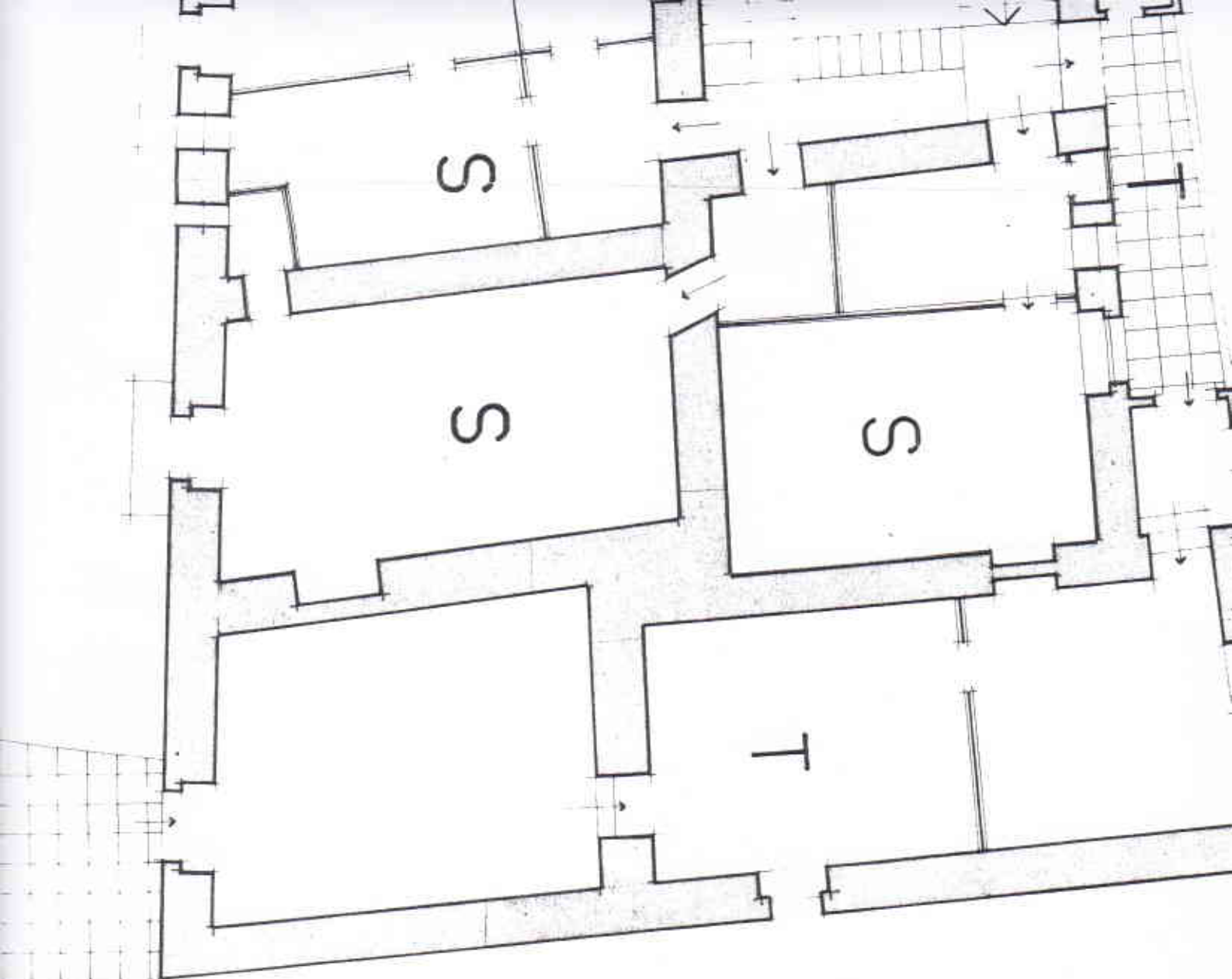

UNITA' IMMOBILIARE	MILLESIMI PER UNITA' IMMOBILIARE	MILLESIMI VANO SCALA	NOTE
Q	83,13	109,85	
R	138,13	182,53	
S	122,35	161,68	
T	105,80	139,81	