

E=-34500

1 Particella: 848

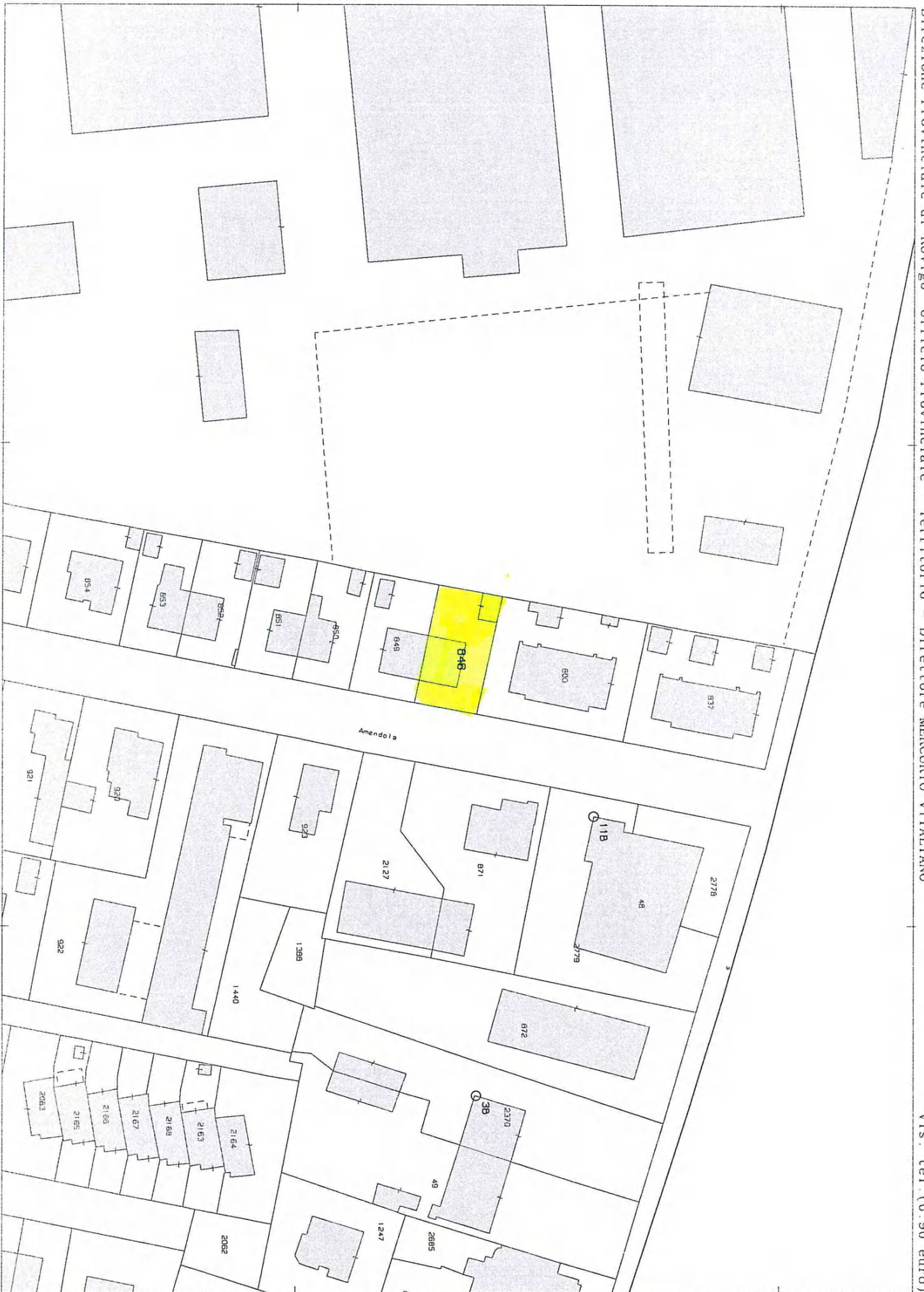

MOD. CAT. 1
E. - 27 - 1 - 7 - 215



MINISTERO DELLE FINANZE
DIREZIONE GENERALE DEL CATASTO E DEI SERVIZI TECNICI ERARIALI

Mod. D. (Nuovo Catasto Edilizio Urbano)

Lire 50

NUOVO CATASTO EDILIZIO URBANO

(R. DECRETO-LEGGI 17 APRILE 1950, N. 662)

Planimetria dell'immobile situato nel Comune di CASTELMASSA Via G. AMENDOLA 27

Ditta

Alleg.

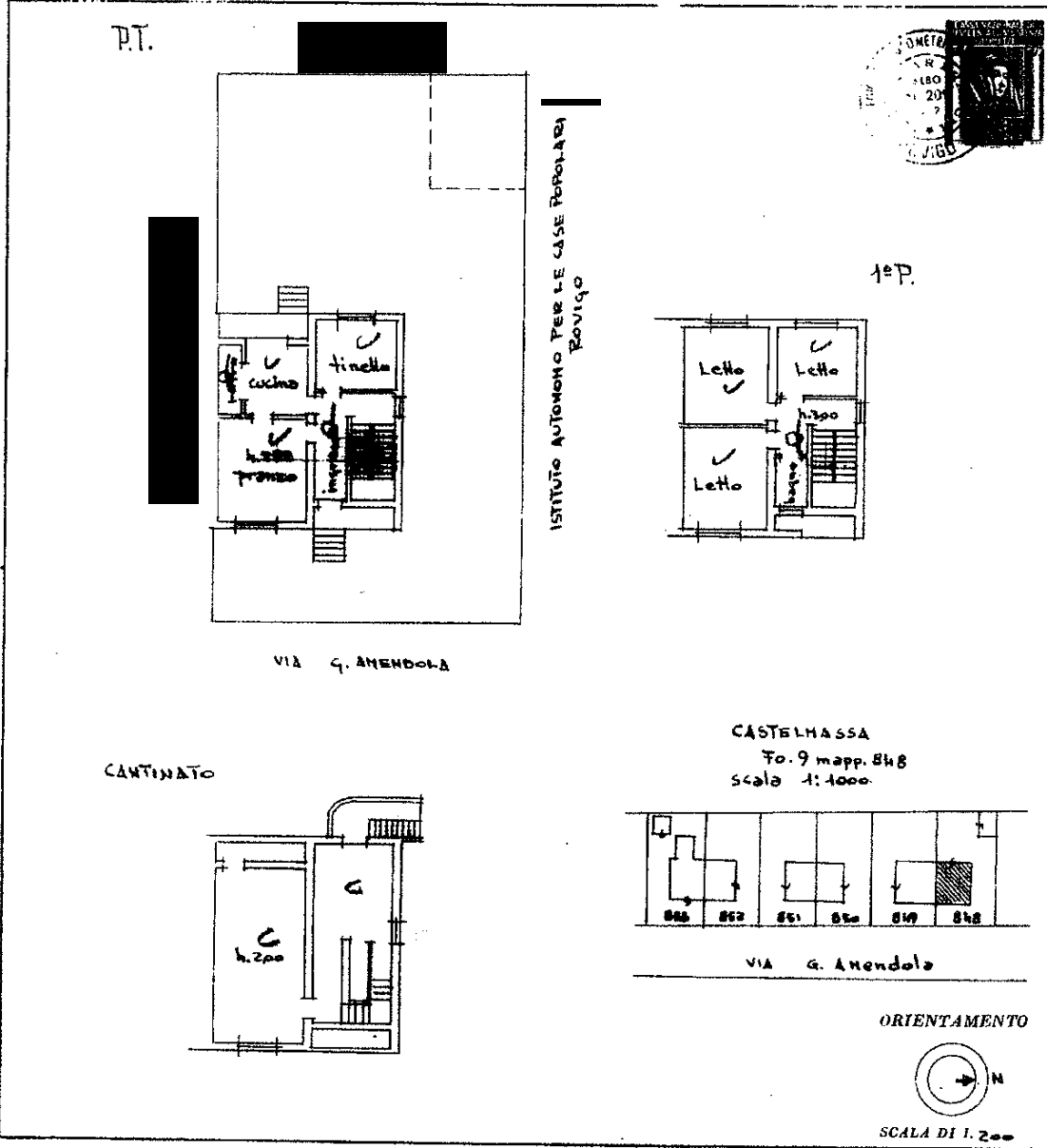

SPAZIO RISERVATO PER LE ANNOTAZIONI D'UFFICIO

DATA
PROT. N°

27 MAR 1979

SM



Catasto dei Fabbricati - Situazione al 31/05/2023 - Comune di CASTELMASSA (C207) - Foglio 9 - Particella 848 - Subalterno 1 >
AUT. 01
VIA GIOVANNI AMENDOLA n. 27 PIAZZA S1-1-1

Ultima planimetria in atti



MINISTERO DELLE FINANZE
DIREZIONE GENERALE DEL CATASTO E DEI SERVIZI TECNICI E CATASTALI

57

BUONCATI CATASTO EDILIZIO URBANO

Particella situata nel Comune di CASTELMASSA - Via G. AMENDOLA

Ditta [REDACTED]

Allegato [REDACTED]

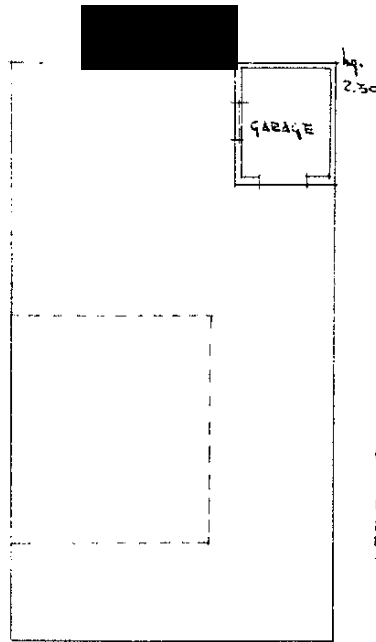

ISTITUTO AUTONOMO PER LE CASE POPOLARI
Rovigo

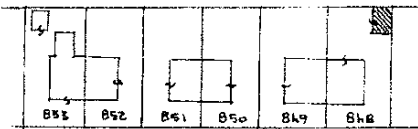

CASTELMASSA
no. 9 mapp. 848
scala 1:1000

VIA G. Amendola

ORIENTAMENTO



SCALE DI 1:200

SPAZIO RISERVATO PER LE ANNOTAZIONI - FOLIO

DATA
PROG. N.

7 MAR 1979

25