



MINISTERO DELLE FINANZE

Mod. A (Nuovo Catasto Edilizio Urbano)

DIREZIONE GENERALE DEL CATASTO E DEI SERVIZI TECNICI ERARIALI NUOVO CATASTO EDILIZIO URBANO

(R. DECRETO-LEGGE 11 APRILE 1976, N. 452)

Planimetria dell'immobile situato nel Comune di VILLORBA

Via GALVANI

Ditta

Allegata alla dichiarazione presentata all'Ufficio Tecnico Erariale di TREVISO

Scheda N.°

COMUNE DI VILLORBA SEZ.C FOG. VI SC.1-2000 mapp.n° 567

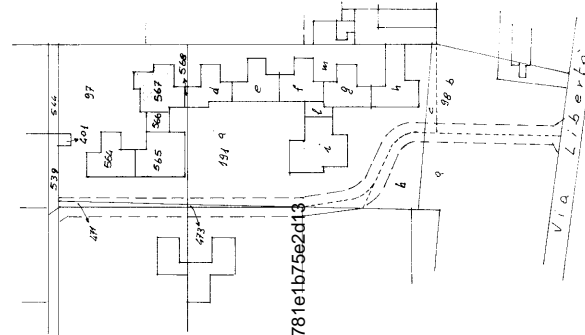

Spesso Da: ARUBAPEC S.P.A. NG CA § Serial#: 2bd9be01670ef1accb1781e1b75e2d13
Firmato Da: CA...



ORIENTAMENTO

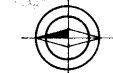

SCALA DI 1: 200

PIANO PRIMO

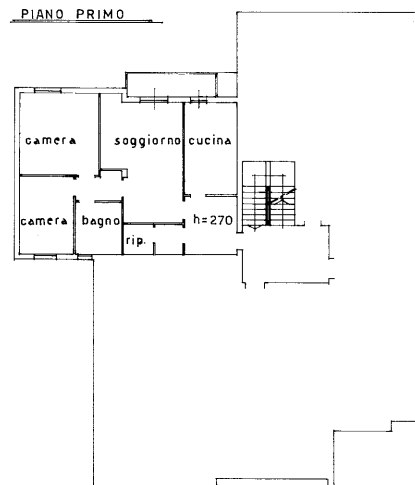

PIANO SCANTINATO

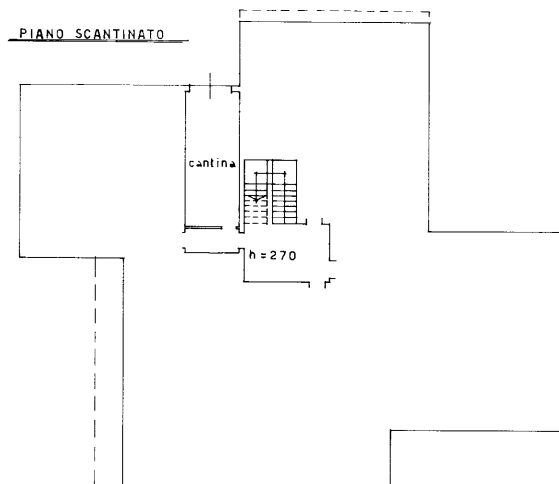

PIANO TERRA

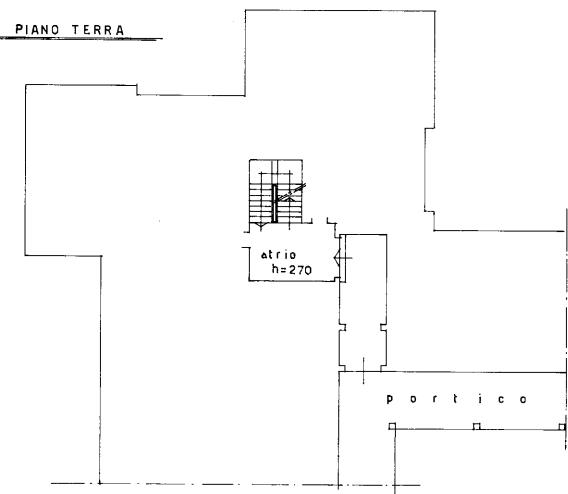

SPAZIO RISERVATO PER LE ANNOTAZIONI DELL'UFFICIO

DATA
PROT. N°

587

216
567 113

Completata dal geom. _____

(Titolo, nome e cognome del tecnico)
Angelo Schiavon

Iscritto all'Albo dei geom. _____
della Provincia di Treviso

DATA _____

Firma: _____

ELIOGRAFIA 4S - Treviso

10 metri



Ultima planimetria in atti
Data presentazione: 22/09/1981 - Data: 22/10/2023 - n. T20316 - Richiedente: CLDGNN58L21L407W
Totale schede: 3 - Formato di acquisizione: fuori standard (420X508) - Formato stampa richiesto: A4(210X297)

Data presentazione: 22/09/1981 - Data: 22/10/2023 - n. T20316 - Richiedente: CLDGNN58L21L407W

AREA STRADA mq. 1063
 AREA SCOPERTA mq. 9660

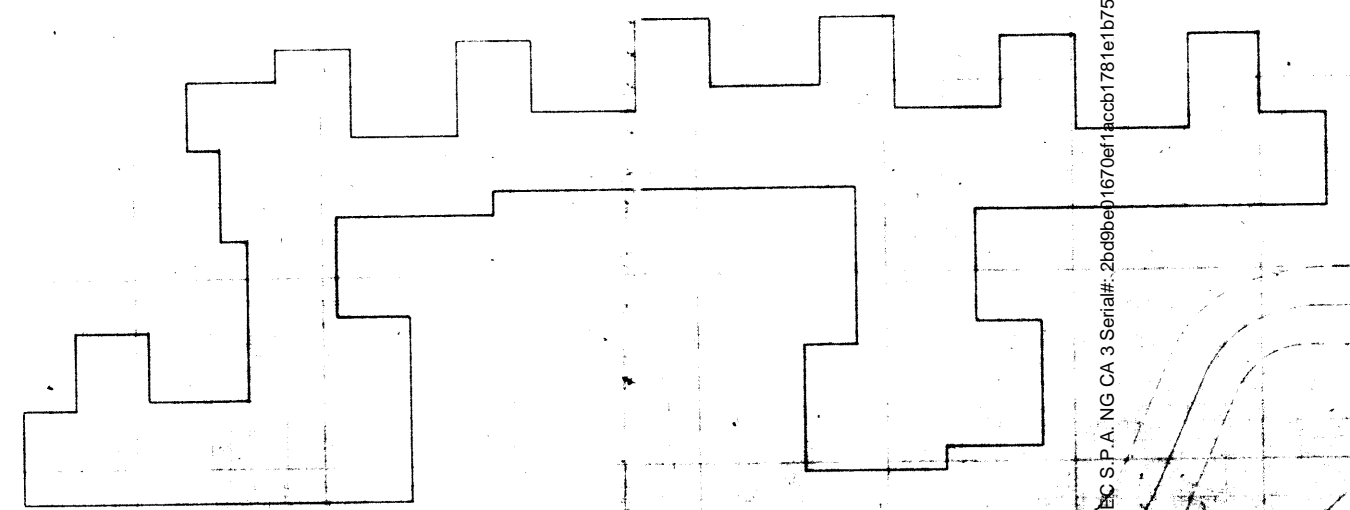

PLANIMETRIA M. 1:500

SPAZZO RISERVATO PER LE ANNOTAZIONI D'UFFICIO

DATA	
NUM. N°	

2/3

Completato dal geom.
 (Firma, nome e cognome stampati)
 Angelo Schiavon
 Iscritto all'Albo dei geom.
 della Provincia di Treviso
 DATA
 Firma: *[Signature]*

Firmato DA CALDATO GIANNI

Ultima Planimetria in atti
 Data presentazione: 22/09/1981 - Data: 22/10/2023 - n. T20316 - Richiedente: CLDGNN58L21L407W
 Totale schede: 3 - Formato di acquisizione: fuori standard (420X500) - Formato stampa richiesto: A4(210X297)

Data presentazione: 22/09/1981 - Data: 22/10/2023 - n. T20316 - Richiedente: CLDGNN58L21L407W





MINISTERO DELLE FINANZE
 DIREZIONE GENERALE DEL CATASTO E DEI SERVIZI TECNICI ERARIALI
NUOVO CATASTO EDILIZIO URBANO

(R. D. 1101/1910) (R.D. 11 APRILE 1909, N. 452)

Planimetria dell'immobile situato nel Comune di VILLORBA

Via GALVANI

Ditta [REDACTED]

Allegata alla dichiarazione presentata all'Ufficio Tecnico Erariale di TREVISO

Scheda N. 502/9

COMUNE DI VILLORBA SEZ. C FOG. VI SC. 1:2000
 mapp. n° 997

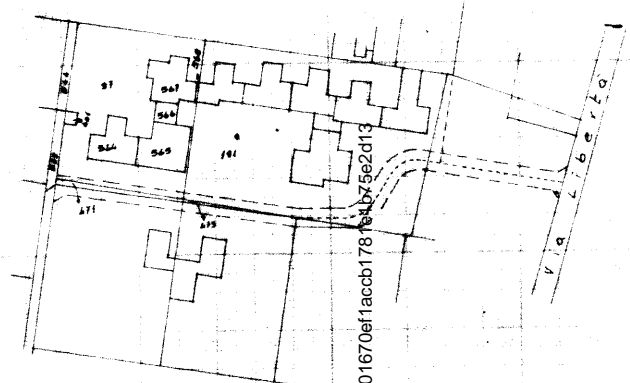

Firmato Da: CALDATO GIANNI
 Ufficio Tecnico Erariale - Ufficio Catastro
 Da: ARUBAPEC S.P.A. NG CA 3 Serial#: 2bd9be01670def1accb1781e4b75e2d13

SPAZIO RISERVATO PER LE ANNOTAZIONI DELL'UFFICIO
 DATA
 PROT. N° 5978
 3/3

Completato dal geom.
 Angelo Schiavon
 Iscritto all'Albo dei geom.
 della Provincia di Treviso
 DATA
 FIRMA

ELIOGRAFIA 48 Treviso

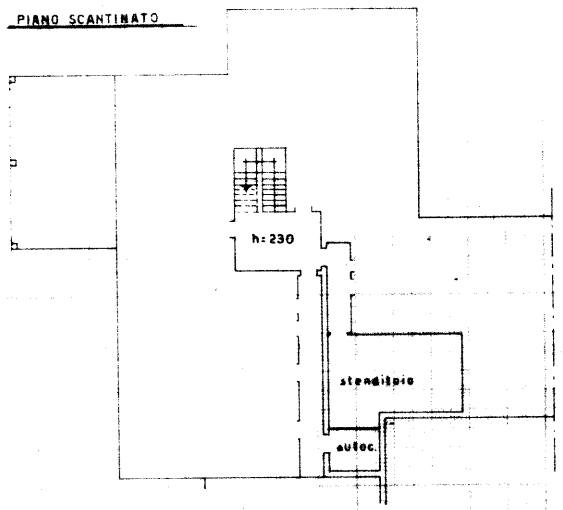

PARTI COMUNI

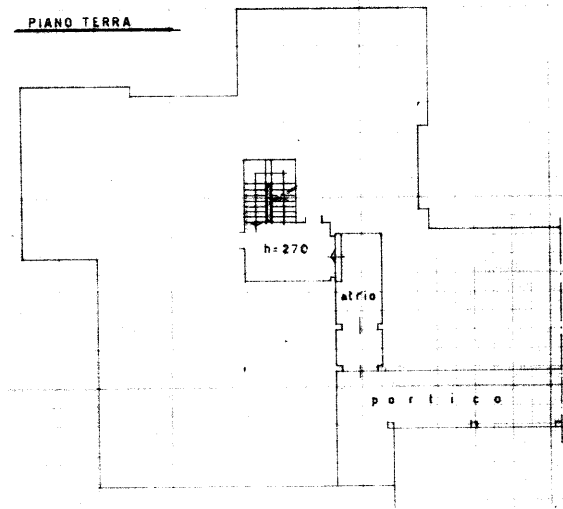

Ultima planimetria in atti

Data presentazione: 22/09/1981 - Data: 22/10/2023 - n. T20316 - Richiedente: CLDGNN58L21L407W
 Totale schede: 3 - Formato di acquisizione: fuori standard (420X507) - Formato stampa richiesto: A4(210X297)

Data presentazione: 22/09/1981 - Data: 22/10/2023 - n. T20316 - Richiedente: CLDGNN58L21L407W

