



TRIBUNALE CIVILE E PENALE DI VICENZA

**RELAZIONE DI STIMA DEI BENI MOBILI
DELLA LIQUIDAZIONE GIUDIZIALE**

di _____ e'

LIQUIDAZIONE GIUDIZIALE N. 07/2022

DICHIARATA IL 30/12/2022

GIUDICE DELEGATO: Dott.ssa Sara Pitinari

CURATORE: Dott.ssa Giorgia Toffanello

PERITO incaricato della stima dei beni mobili della società in liquidazione giudiziale:
Dott. Ing. Massimo Selvatico, iscritto all'Ordine degli Ingegneri della Provincia di
Vicenza al n. 2328, nonché CTU esperto in stime e valutazioni di beni, iscritto presso il
Tribunale di Vicenza al n. 1625, con studio in Via Monte Zebio n. 4 a Dueville
(VICENZA), in Corso Stati Uniti n. 14/d a PADOVA, in Via del Fante n. 15/A a
VERONA ed in Via Julia n. 71/2 a Cà Savio (VENEZIA).

§§§§§§ §§ §§§§§§

L'anno 2023, il giorno 28 aprile alle ore 10.00, il sottoscritto Dott. Ing. Massimo
Selvatico, perito incaricato di valutare i beni mobili della suindicata Liquidazione
Giudiziale, si è recato presso la sede dell'azienda, a

per visionare e valutare i beni mobili di proprietà della Liquidazione Giudiziale

Sono presenti sul posto, oltre al sottoscritto, il Presidente del Consiglio di
Amministrazione della società _____ Sig.

ed il Curatore Dott.ssa Giorgia Toffanello.

PERIZIA DI VALUTAZIONE DEI BENI SOTTO ELENCATI

Con la presente relazione si espongono i valori relativi ai beni mobili che sono stati oggetto di inventario effettuato presso la sede dell'azienda in liquidazione giudiziale, a

I valori attribuiti ai beni facenti parte del patrimonio inventariato di _____ sono stati determinati secondo un criterio prudenziale, tenuto conto del loro stato d'uso, della loro età ed obsolescenza, del loro costo di acquisizione e del prezzo attualmente praticato sul mercato dell'usato di beni analoghi a quelli oggetto di stima, considerando sia l'ipotesi in "un'ottica di funzionamento" che l'ipotesi in "un'ottica di liquidazione".

Si precisa che per ottica di funzionamento (*going concern value*) si intende il valore di un'entità aziendale nel presupposto che continui la propria attività (definizione dei PIV 2015 - Principi Italiani di Valutazione) nel luogo ove i beni sono attualmente ubicati; per ottica di liquidazione (*liquidation value*) si intende invece il valore di un'entità aziendale realizzabile se l'azienda/ramo d'azienda fossero terminati e i beni fossero atomisticamente ceduti (definizione dei PIV - Principi Italiani di Valutazione).

N.B. E' opportuno precisare che tutti i valori espressi in perizia sono al netto di IVA (ove dovuta per legge). Nel caso dei mezzi di trasporto, qualora gli stessi siano in "regime del margine" e non in "regime di IVA", al valore indicato dovrà essere sommato comunque il 22%.

Sarà compito dell'acquirente/utilizzatore aggiornare la propria valutazione dei rischi ai sensi dell'art. 17 del D.Lgs. 81/08, individuando i rischi introdotti dalla macchina/impianto/attrezzatura acquistata/utilizzata, nonché le relative misure di prevenzione e protezione.

L'acquirente/utilizzatore dovrà inoltre elaborare apposite procedure di lavoro [D.Lgs. 81/08]; dovrà informare, formare nonché addestrare i lavoratori sulle procedure elaborate, sulle procedure di ordinaria manutenzione, sull'obbligo di attenersi alle stesse,

nonché sul divieto per i lavoratori di effettuare di propria iniziativa operazioni non previste.

La valutazione è avvenuta con macchine ferme: sarà quindi compito dell'acquirente provvedere alla verifica di tutti i dispositivi di sicurezza presenti (es. microinterruttori, singoli o doppi comandi ad azione mantenuta, etc.), al fine di accertarsi del funzionamento degli stessi, nonché della presenza di tutte le carterature che potranno venire smontate prima della messa in funzione della macchina/impianto/attrezzatura stessa (ad esempio per il trasporto). Ad ogni modo, si evidenzia quanto segue.

Per quanto riguarda la piegatrice, la stessa dovrà avere le parti pericolose/in movimento, sempre adeguatamente protette attraverso ripari fissi, o se necessario mobili interbloccati, in modo che l'operatore possa rimuoverli solamente a macchina ferma. Dovrà essere affissa in posizione ben visibile idonea cartellonistica indicante il pericolo per le mani, il divieto di operare su organi in movimento ed il divieto di rimuovere le protezioni e/o i dispositivi di sicurezza.

Per gli impianti ad aria compressa, si ricorda che le tubazioni contenenti fluidi di diversa natura devono essere contrassegnate con colorazioni distinte secondo la norma tecnica UNI 5634:1997, di cui i lavoratori devono essere edotti, ad esempio mediante tabella esplicativa. Le tubazioni di aria compressa dovranno essere contrassegnate con la colorazione azzurro chiaro. Sarà compito dell'utilizzatore effettuare le verifiche richieste dalla normativa vigente sui serbatoi in pressione.

Il carrello elevatore dovrà essere sempre provvisto di sistema di protezione fissa sul montante o sulla cabina (es. griglia, plexiglass, etc.), che impedisca l'eventuale contatto di parti dell'operatore (es. mani/braccia) con parti pericolose in movimento accessibili (es. pistoni, catene, castello, etc.). Dovrà essere presente un sistema (es. cinture di sicurezza) che trattenga a bordo del mezzo l'operatore, in caso di ribaltamento del mezzo stesso, in modo da impedire che l'operatore rimanga schiacciato tra il mezzo e la pavimentazione.

Il carrello elevatore dovrà essere provvisto di lampeggiante, di cicalino ed avvisatore acustico sempre funzionanti: il lampeggiante dovrà entrare in funzione ogniqualvolta l'operatore sarà seduto sul carrello elevatore, il cicalino ogniqualvolta verrà inserita la

retromarcia mentre il clacson su azionamento dell'operatore. L'azionamento delle leve non dovrà avvenire accidentalmente: a tal proposito dovranno essere provviste di una protezione che impedisca il loro azionamento involontario o sistema equivalente. La portata delle forche in funzione dell'altezza da terra delle stesse, ovvero della collocazione del carico sulle stesse, dovrà essere indicata su apposita targhetta. Infine un microinterruttore posto sotto il sedile dovrà impedire l'azionamento del carrello elevatore da terra.

Tutte le scaffalature metalliche dovranno essere vincolate saldamente a terra oppure a parete. Dovranno essere provviste di cartellonistica indicante la portata per ripiano, nonché il divieto di arrampicarsi sulle scaffalature. Nel caso in cui vengano collocate in una zona di passaggio di carrelli elevatori o mezzi in generale, dovranno essere provviste di appositi paracolpi che consentano di proteggere i montanti delle stesse.

La macchina da stampa e la linea di fascicolazione dovranno sempre essere provviste di opportuni ripari fissi o mobili interbloccati a protezione di tutti gli organi in movimento/pericolosi delle macchine. Lungo le linee dovranno essere presenti arresti di emergenza che blocchino la macchina qualora siano azionati, in caso di necessità. Lungo le linee dovrà essere presente apposita cartellonistica indicante il divieto di rimuovere i dispositivi di protezione ed il divieto di operare su organi in movimento.

Il tagliacarte dovrà mantenere installato e funzionante il dispositivo di protezione anteriore a fascio fotoelettrico, che consente il passaggio della carta da tagliare ma non degli arti dell'operatore. La parte posteriore della macchina dovrà essere segregata attraverso ripari fissi o mobili interbloccati. Anteriormente alla macchina dovrà essere affissa cartellonistica indicante il pericolo per le mani. Dal lato posteriore, sui cancelli di segregazione del retro della taglia carta, dovrà essere affissa cartellonistica indicante il divieto di accesso per gli operatori. Sia dal lato anteriore che posteriore dovrà essere affissa idonea cartellonistica indicante il divieto di operare su organi in movimento ed il divieto di rimuovere le protezioni e/o i dispositivi di sicurezza.

Sarà compito dell'acquirente/utilizzatore garantire il rispetto delle norme relative alla prevenzione incendi, delle norme relative alla tutela ambientale, oltre che il rispetto delle norme relative alla salute e sicurezza sul lavoro.

Di seguito si riportano il valore medio di mercato attribuito attualmente ai beni mobili coincidenti nella tipologia, nel modello e nell'anno di produzione, a quelli oggetto della presente perizia (nello stato in cui gli stessi si trovano), tenuto conto della situazione economica attuale del settore, nonché della loro appetibilità commerciale, considerando sia l'ipotesi in "un'ottica di funzionamento" che l'ipotesi in "un'ottica di liquidazione".

Il numero individuato nella colonna "Cod." corrisponde al codice identificativo del bene, attribuitogli in sede di inventario.

AUTOMEZZI

<i>Cod.</i>	<i>Descrizione del bene riportato nel verbale di inventario</i>	<i>Q.tà</i>	<i>Descrizione del bene perizia di stima</i>	<i>Valore in ottica di funzion.</i>	<i>Valore in ottica di liquidazione</i>	<i>Foto allegate</i>
<i>Ubicati a San Donà di Piave (VE) in Via Garda n. 13</i>						
49	Furgone Fiat scudo targato ER855RK km 235311	1	n. 1 autocarro FIAT, Mod. SCUDO, targa ER855RK, prima immatricolazione 04/2013, km percorsi 238.209, carrozzeria furgone, cilindrata 1997 cc, potenza 94 kW, alimentazione a gasolio	4.800,00 €	2.800,00 €	FOTO C 191 FOTO C 192 FOTO C 194
60	furgone Renault master targato EG655KE km	1	n. 1 autocarro RENAULT, Mod. MASTER, targa EG655KE, prima immatricolazione 04/2011, km percorsi 348.615, carrozzeria furgone, cilindrata 2299 cc, potenza 92 kW, alimentazione a gasolio	6.500,00 €	2.700,00 €	FOTO C 203 FOTO C 204
TOTALE AUTOMEZZI				11.300,00 €	5.500,00 €	

MACCHINE, ATTREZZATURE, ARREDI ED ELETTRONICA D'UFFICIO

<i>Cod.</i>	<i>Descrizione del bene riportato nel verbale di inventario</i>	<i>Q.tà</i>	<i>Descrizione del bene perizia di stima</i>	<i>Valore in ottica di funzion.</i>	<i>Valore in ottica di liquidazione</i>	<i>Foto allegate</i>
1	piegatrice Horizon AFC-564a	1	n. 1 piegatrice HORIZON, Mod. AFC-564AKT, serie n. 304014, marcata CE, provvista di carrello di scarico (da manutenzionare rulli)	6.000,00 €	4.000,00 €	FOTO C 067 FOTO C 071
2	compressore CSM 4D M 200L	1	n. 1 compressore CECCATO, Mod. CSM4DM 200L, serie n. CAI346525, anno 2008, marcato CE, comprensivo di cisterna ed essiccatore	1.350,00 €	900,00 €	FOTO C 076
3	carrello elevatore XE20 Sx4050+B+R	1	n. 1 carrello elevatore elettrico OM, Mod. XE20, matr. F14016S02088, portata 2000 kg, anno 2006, marcato CE, provvisto di caricabatterie ATIB	4.000,00 €	3.000,00 €	FOTO C 077 FOTO C 080
4	Laminatrice POLILAM 1600 S/N 71295	1	n. 1 laminatrice POLILAM 1600, serie n. 71295, anno 2007, marcata CE	1.600,00 €	800,00 €	FOTO C 081
5	switch	1	n. 1 switch TP-LINK, Mod. TL-SG1024D a 24 porte	30,00 €	10,00 €	FOTO C 086
6	impianto di aria calda di cui uno non funzionante	2	n. 2 generatori di calore pensili BALTUR ECOSPLIT (di cui uno non funzionante e uno da manutenzionare)	800,00 €	0,00 €	FOTO C 084 FOTO C 085
7	switch 24 porte giga	1	n. 1 switch a 24 porte ZYXEL, Mod. GS1900-24E	30,00 €	10,00 €	FOTO C 087
8	pareggiatore Polar RL4	1	n. 1 pareggiatore POLAR, Mod. RL4	1.000,00 €	500,00 €	FOTO C 095
9	Macchina listellatrice M350SC	1	n. 1 macchina listellatrice M350SC	60,00 €	20,00 €	FOTO C 096
10	rilegatrice WIRE-O mod WB 500	1	n. 1 foratrice TOSINGRAF Mod. NB989 serie n. 636776718 anno 2017 marcata CE, n. 1 rilegatrice TOSINGRAF Mod. AUTOCLOSER 33 serie n. 635793917 anno 2017 marcata CE	300,00 €	150,00 €	FOTO C 068 FOTO C 100
11	n 2 condizionatore d'aria AERAS09 CU-IU 9btu	2	n. 2 condizionatori d'aria a soffitto LG provvisti di n. 1 unità esterna in comune	600,00 €	200,00 €	FOTO C 088 FOTO C 089 FOTO C 184
13	n 1 sedia + 1 tavolo	1	n. 1 tavolo verde, n. 1 sedia girevole	30,00 €	15,00 €	FOTO C 248
14	Trapani	1	n. 1 trapano elettrico BOSCH, Mod. PBH2100RE	60,00 €	30,00 €	FOTO C 101

<i>Cod.</i>	<i>Descrizione del bene riportato nel verbale di inventario</i>	<i>Q.tà</i>	<i>Descrizione del bene perizia di stima</i>	<i>Valore in ottica di funzion.</i>	<i>Valore in ottica di liquidazione</i>	<i>Foto allegate</i>
15	sedie	2	n. 2 sedie girevoli	30,00 €	15,00 €	FOTO C 179 FOTO C 180
16	CTP Lastre NON FUNZIONANTE	1	n. 1 CTP lastre TRENDSETTER 800 II QUANTUM (non funzionante)	0,00 €	0,00 €	FOTO C 090
17	monitor LG 22	1	n. 1 monitor LCD LG da 22" (non funzionante)	0,00 €	0,00 €	FOTO C 166
18	scaffalature portapallet FT 265/08	1	n. 6 campate di scaffalatura metallica portapallet	1.200,00 €	600,00 €	FOTO C 102 FOTO C 103
19	just feed sist. di regolazione	1	n. 1 componente per caricare buste JUSTFEED	0,00 €	0,00 €	FOTO C 104
20	macchina da stampa Heidelberg mod CD 102-5 anno 1999	1	n. 1 macchina da stampa HEILDEBERG Mod. CD102-5 matr. 541777 anno 1999 marcata CE, costituita da cinque teste di stampa, n. 2 gruppi frigo, n. 1 quadro elettrico e n. 1 banco comandi	10.000,00 €	5.000,00 €	FOTO C 106 FOTO C 107 FOTO C 110
21	n 3 condizionatori comfec	3	n. 3 unità interne di climatizzazione COMFEE provviste di unità esterna (di cui una non funzionante)	900,00 €	300,00 €	FOTO C 164 FOTO C 181 FOTO C 182 FOTO C 183
22	cesoia	1	n. 1 cesoia manuale	30,00 €	20,00 €	FOTO C 112
23	Fasciolatrice+cucitrice/piegatrice+taglierina +pareggio/vibratore Horizon P	1	n. 1 linea di fascicolazione (fasciolatrice - cucitrice - piegatrice - taglierina - pareggio - vibratore) HORIZON composta da modulo Mod. FC-20 serie n. 061001, modulo Mod. SPF-20 serie n. 127002, modulo Mod. VAC-100a serie n. 080003 marcati CE	6.000,00 €	4.000,00 €	FOTO C 113 FOTO C 117
24	firewall SHCKT03.1900F	1	n. 1 firewall ZYXEL, Mod. ZYWALL USG20 (non funzionante)	0,00 €	0,00 €	FOTO C 165
25	Macchina OFFSET Bicolore Heidelberg mod GT0Z52+rullo oscillante GTO	1	n. 1 macchina Offset Bicolore HEIDELBERG, Mod. GT0Z-52, N. 699-733, provvista di rullo oscillante (da utilizzare come ricambistica)	1.500,00 €	1.500,00 €	FOTO C 119

<i>Cod.</i>	<i>Descrizione del bene riportato nel verbale di inventario</i>	<i>Q.tà</i>	<i>Descrizione del bene perizia di stima</i>	<i>Valore in ottica di funzion.</i>	<i>Valore in ottica di liquidazione</i>	<i>Foto allegate</i>
26	4 scaffali + 4 tavoli costruiti in economia	8	n. 4 campate di scaffalatura metallica, n. 2 tavoli carrellati grandi, n. 2 tavoli fissi	500,00 €	300,00 €	FOTO C 121 FOTO C 122 FOTO C 123 FOTO C 124
27	n 3 pc completi nec+2 dell	2	n. 1 computer DELL Poweredge 840, n. 1 monitor LCD DELL, n. 1 tastiera, n. 1 mouse, n. 1 monitor LCD NEC, n. 1 tastiera, n. 1 mouse, n. 1 computer HP Compaq, n. 1 server DELL Poweredge T310, n. 1 monitor LCD PHILIPS, n. 1 tastiera, n. 1 mouse	120,00 €	60,00 €	FOTO C 091 FOTO C 092 FOTO C 093 FOTO C 094
28	mobile accoglienza	1	n. 1 mobile accoglienza	40,00 €	20,00 €	FOTO C 185
30	carrello elevatore mod Toppy	1	n. 1 girapallet DIESSE, Mod. TOPPY, matr. 23410, portata 1000 kg, anno 2001, marcato CE	1.500,00 €	1.000,00 €	FOTO C 127
31	plotter HP designjet Latex 360 da 1625,6 mm BAH70A	1	n. 1 plotter HP, Mod. LATEX 360 da 1625,6 mm (da manutenzionare)	900,00 €	900,00 €	FOTO C 167
32	tagliacarte Polar 115EMC+ Apparecchiatura E.G. Control Standard ST Grafico	1	n. 1 tagliacarte POLAR, Mod. 115EMC, serie n. 4936131 (sprovvisto di lame), provvisto di apparecchiatura E.G. Control St grafico (da utilizzare come ricambistica)	2.500,00 €	2.500,00 €	FOTO C 129
33	Tavola perpunzonare beil con barra	1	n. 1 tavola per punzonare	150,00 €	100,00 €	FOTO C 134
34	dispenser acqua + armadietto	1	n. 1 dispenser acqua, n. 1 mobiletto di supporto	40,00 €	20,00 €	FOTO C 135 FOTO C 136
35	plotter FC8000-160	1	n. 1 plotter di taglio GRAPHTEC, Mod. FC8000-160, marcato CE (da manutenzionare)	200,00 €	200,00 €	FOTO C 170
36	iMac 2,8 ghz 27?	1	n. 1 computer all-in-one APPLE, Mod. iMac 2,8 ghz da 27", provvisto di tastiera e mouse	300,00 €	150,00 €	FOTO C 172

<i>Cod.</i>	<i>Descrizione del bene riportato nel verbale di inventario</i>	<i>Q.tà</i>	<i>Descrizione del bene perizia di stima</i>	<i>Valore in ottica di funzion.</i>	<i>Valore in ottica di liquidazione</i>	<i>Foto allegate</i>
37	ponteggio Ulisse 75 completo	1	n. 1 trabatello MARCIETTI, Mod. ULYSSE 75	600,00 €	400,00 €	FOTO C 137
38	armadietti grigi	4	n. 1 armadio a quattro ante in laminato grigio, n. 2 armadi a due ante e quattro vani a giorno in laminato grigio, n. 2 armadi a due ante e due vani a giorno	280,00 €	140,00 €	FOTO C 186 FOTO C 264
39	morsa in acciaio Eurostal	1	n. 1 morsa da banco EUROSTAL	10,00 €	5,00 €	FOTO C 143
40	sezionatrice verticale mod dogma	1	n. 1 sezionatrice verticale FLEXA, Mod. DOGMA 3.2, matr. 10132, anno 2017, marcata CE	2.500,00 €	1.500,00 €	FOTO C 138
41	reggiatrice semiautomatica TP2021'	1	n. 1 reggiatrice semiautomatica SILONPAK, Mod. TP-202CE, N. 1411211975, anno 2014, marcata CE	400,00 €	200,00 €	FOTO C 140
42	decespugliatore + tosaerba	1	n. 1 tosaerba GGP ITALY Mod. EP414 serie n. SK3566955 anno 2012 marcato CE, n. 1 decespugliatore PAPILLON	90,00 €	60,00 €	FOTO C 149
43	Mac G4 800	1	n. 1 computer APPLE Mac G4 800 (non funzionante), n. 1 tastiera, n. 1 mouse	0,00 €	0,00 €	FOTO C 176
44	carrello elevatore LOGOS H3-DX	1	n. 1 elevatore elettrico OMG, Mod. LOGOS, matr. E7654, portata 1200 kg, anno 2006, marcato CE, provvisto di cariche batterie	1.200,00 €	900,00 €	FOTO C 144 FOTO C 150
47	porta tagliafuoco + lavori in cartongesso	1	lavori in cartongesso e una porta tagliafuoco	2.000,00 €	0,00 €	FOTO C 174
48	n 2 lame lame er tagliacarta	2	n. 2 lame per tagliacarte POLAR	400,00 €	200,00 €	FOTO C 152
50	cucitrice multinac-S	1	n. 1 cucitrice MULTINAK-S (da utilizzare come ricambistica)	150,00 €	150,00 €	FOTO C 153
51	software per plotter Hp SRX-THRIVE-211	1	n. 1 computer CORSAIR con software per plotter SRX-THRIVE-211, n. 1 monitor LCD LENOVO, n. 1 tastiera, n. 1 mouse	500,00 €	100,00 €	FOTO C 175
53	impianto elettrico	1	n. 1 quadro elettrico, n. 1 gruppo di rifasamento (non funzionante), linea luci con plafoniere al neon varie	2.000,00 €	0,00 €	FOTO C 154 FOTO C 155

<i>Cod.</i>	<i>Descrizione del bene riportato nel verbale di inventario</i>	<i>Q.tà</i>	<i>Descrizione del bene perizia di stima</i>	<i>Valore in ottica di funzion.</i>	<i>Valore in ottica di liquidazione</i>	<i>Foto allegate</i>
54	iMac R27 15	1	n. 1 computer all-in-one APPLE, Mod. iMac da 27", provvisto di tastiera e mouse	200,00 €	100,00 €	FOTO C 173
55	carrello a due vasche + carrello man. Pieg.	2	n. 1 carrello metallico a due piani, n. 1 carrello metallico a tre piani	120,00 €	60,00 €	FOTO C 156 FOTO C 157
56	Forno termoretraibile DIBIPACK 4255LC	1	n. 1 confezionatrice termoretraibile ITALDIBIPACK, Mod. DIBIPACK 4255LC, matr. 623-9, marcata CE	360,00 €	180,00 €	FOTO C 158
57	computer Rugby	1	n. 1 computer RUGBY, n. 1 monitor LCD ASUS, n. 1 tastiera, n. 1 mouse	30,00 €	15,00 €	FOTO C 187
59	impianto antincendio	1	n. 1 impianto antincendio	1.000,00 €	0,00 €	FOTO C 163
61	monitor	1	n. 1 monitor LCD LACIE	40,00 €	20,00 €	FOTO C 177
62	pc SHC NUc + monitor	1	n. 1 computer SHC, n. 1 monitor LCD PHILIPS, n. 1 tastiera, n. 1 mouse	100,00 €	50,00 €	FOTO C 188
63	occhiellatrice manuale TEP 3	1	n. 1 occhiellatrice manuale TEP 3	80,00 €	40,00 €	FOTO C 178
64	---	---	n. 2 avvitatori MILWAUKEE, Mod. M12FDD, provvisti di caricabatterie e due batterie	120,00 €	60,00 €	FOTO C 206
65	---	---	n. 1 tassellatore WURTH, Mod. H18-MA COMPACT provvisto di caricabatterie e due batterie	80,00 €	40,00 €	FOTO C 207
66	---	---	n. 1 smerigliatrice angolare a batteria MAKITA Mod. DGA513 con disco da 125 mm, n. 1 avvitatore MAKITA Mod. DHP482, n. 1 caricabatterie e n. 3 batterie	60,00 €	30,00 €	FOTO C 208
67	---	---	n. 1 trapano tassellatore elettrico MILWAUKEE, Mod. PD2E22R	80,00 €	40,00 €	FOTO C 209
68	---	---	n. 1 carrello portapacchi	15,00 €	10,00 €	FOTO C 210
69	---	---	n. 2 cassette portattrezzeria	10,00 €	5,00 €	FOTO C 211
70	---	---	n. 1 tavolo carrellato a due piani	20,00 €	10,00 €	FOTO C 212

<i>Cod.</i>	<i>Descrizione del bene riportato nel verbale di inventario</i>	<i>Q.tà</i>	<i>Descrizione del bene perizia di stima</i>	<i>Valore in ottica di funzion.</i>	<i>Valore in ottica di liquidazione</i>	<i>Foto allegate</i>
71	---	---	n. 2 scaffaletti a due campate e due piani	200,00 €	100,00 €	FOTO C 213 FOTO C 214
72	---	---	n. 1 campata di scaffalatura metallica con piani in MSD	120,00 €	60,00 €	FOTO C 215
73	---	---	n. 5 campate di scaffalatura metallica	360,00 €	180,00 €	FOTO C 216
74	---	---	n. 2 transpallet manuali (di cui uno non funzionante)	30,00 €	15,00 €	FOTO C 217 FOTO C 218
75	---	---	n. 1 scaffale a quattro campate con piani in truciolare	1.500,00 €	1.500,00 €	FOTO C 219
76	---	---	n. 1 tavolo lungo, n. 1 campata di scaffalatura metallica	1.000,00 €	0,00 €	FOTO C 220 FOTO C 221
77	---	---	n. 1 carrello metallico a tre piani	40,00 €	20,00 €	FOTO C 222
78	---	---	n. 8 campate di scaffalatura metallica leggera	100,00 €	50,00 €	FOTO C 223 FOTO C 224 FOTO C 228
79	---	---	n. 2 scaffali ad una campata, n. 1 scaffale a due campate	80,00 €	40,00 €	FOTO C 225 FOTO C 227
80	---	---	n. 4 tavoli metallici a due piani	120,00 €	60,00 €	FOTO C 226 FOTO C 229
81	---	---	n. 1 aspirapolvere carrellato	80,00 €	40,00 €	FOTO C 230
82	---	---	n. 1 reggiatrice manuale	60,00 €	30,00 €	FOTO C 231
83	---	---	n. 1 rifilatrice NEOLT, Mod. TRIM	80,00 €	40,00 €	FOTO C 232
84	---	---	n. 2 campate di scaffalatura cromata	15,00 €	10,00 €	FOTO C 233
85	---	---	n. 3 scrivanie	10,00 €	5,00 €	FOTO C 234
86	---	---	n. 7 sedie fisse	20,00 €	10,00 €	FOTO C 235 FOTO C 241
87	---	---	n. 3 campate basse di scaffalatura metallica	200,00 €	100,00 €	FOTO C 238 FOTO C 239
88	---	---	n. 2 scrivanie grandi in laminato bianco	120,00 €	60,00 €	FOTO C 240 FOTO C 241

<i>Cod.</i>	<i>Descrizione del bene riportato nel verbale di inventario</i>	<i>Q.tà</i>	<i>Descrizione del bene perizia di stima</i>	<i>Valore in ottica di funzion.</i>	<i>Valore in ottica di liquidazione</i>	<i>Foto allegate</i>
89	---	---	n. 1 tavolo rialzato, n. 1 tavolino basso, n. 1 mobiletto a due vani a giorno	20,00 €	10,00 €	FOTO C 242 FOTO C 243 FOTO C 244
90	---	---	n. 1 scrivania in laminato tinta noce	60,00 €	30,00 €	FOTO C 245
91	---	---	n. 1 tavolo basso, n. 1 attaccapanni, n. 1 scrivania con piano in faggio, n. 1 scrivania in laminato grigio, n. 1 cassetiera grigia, n. 1 cassetiera bianca	150,00 €	75,00 €	FOTO C 246 FOTO C 247 FOTO C 249 FOTO C 252
92	---	---	n. 1 sedia fissa, n. 2 sedie girevoli	90,00 €	60,00 €	FOTO C 251
93	---	---	n. 2 scrivanie rettilinee	80,00 €	40,00 €	FOTO C 253 FOTO C 254
94	---	---	n. 1 carrellino cromato a due piani, n. 2 campate di scaffalatura cromata	60,00 €	30,00 €	FOTO C 255
95	---	---	n. 2 sedie fisse	30,00 €	15,00 €	FOTO C 256 FOTO C 257
96	---	---	n. 1 armadio in tinta noce a due ante e cinque vani a giorno, n. 1 armadio in tinta noce a due cassetti e cinque vani a giorno, n. 1 mobile a quattro ante in tinta noce, n. 1 mobile a due cassetti e cinque vani a giorno in tinta noce, n. 1 mobile a sei vani a giorno in tinta noce, n. 1 cassetiera, n. 1 mobile bianco a cinque vani a giorno	160,00 €	80,00 €	FOTO C 258 FOTO C 259 FOTO C 267
97	---	---	n. 1 server SHC	50,00 €	25,00 €	FOTO C 260
98	---	---	n. 1 thinclient, n. 1 monitor LCD PHILIPS, n. 1 tastiera, n. 1 mouse, n. 1 stampante XEROX Mod. PHASER 3320	80,00 €	40,00 €	FOTO C 261 FOTO C 263
99	---	---	n. 1 calcolatrice OLIVETTI, Mod. LOGOS 902	60,00 €	30,00 €	FOTO C 262
100	---	---	n. 3 campate di scaffalatura metallica	40,00 €	20,00 €	FOTO C 265 FOTO C 266
TOTALE MACCHINE, ATTREZZATURE, ARREDI ED ELETTRONICA D'UFFICIO				56.688,00 €	31.739,00 €	

BENI NON RICOMPRESI NELL'AFFITTO

I seguenti beni sono solamente custoditi dalla parte affittuaria, in quanto non conformi alla Direttiva Macchine e non idonei ai fini della salute e sicurezza, ne adeguati al lavoro da svolgere.

<i>Cod.</i>	<i>Descrizione del bene riportato nel verbale di inventario</i>	<i>Q.tà</i>	<i>Descrizione del bene perizia di stima</i>	<i>Valore in ottica di funzion.</i>	<i>Valore in ottica di liquidazione</i>	<i>Foto allegate</i>
29	macchina fustellatrice Heidelberg pianocilindrica	1	n. 1 macchina fustellatrice pianocilindrica HEIDELBERG, Mod. ORIGINAL HEIDELBERG CYLINDER 54X72 cm (da utilizzare come ricambistica)	1.500,00 €	1.500,00 €	FOTO C 125
45	perforatrice multifunzione	1	n. 1 perforatrice DIONIGI CAMBIASSI	0,00 €	0,00 €	FOTO C 151
58	macch da stampa tipol Stella	1	n. 1 macchina da stampa HEILDPEBERG tipo STELLA (da utilizzare come ricambistica)	1.500,00 €	1.500,00 €	FOTO C 160
TOTALE BENI NON RICOMPRESI NELL'AFFITTO				3.000,00 €	3.000,00 €	

CONCLUSIONI

<i>Descrizione</i>	<i>Valore in ottica di funzionamento</i>	<i>Valore in ottica di liquidazione</i>
TOTALE AUTOMEZZI	11.300,00 €	5.500,00 €
TOTALE MACCHINE, ATTREZZATURE, ARREDI ED ELETTRONICA D'UFFICIO	56.688,00 €	31.739,00 €
TOTALE BENI NON RICOMPRESI NELL'AFFITTO	3.000,00 €	3.000,00 €
TOTALE VALUTAZIONE	70.988,00 €	40.239,00 €

ALTRI BENI

<i>Cod.</i>	<i>Descrizione del bene riportato nel verbale di inventario</i>	<i>Q.tà</i>	<i>Descrizione del bene perizia di stima</i>	<i>Valore in ottica di liquidazione</i>
<i>Ubicati a Jesolo (VE) in Via C.à Gamba n. 15/A</i>				
12	Moto Ducati Scambler targata EL56385 km 28052	1	n. 1 moto DUCATI, Mod. Scambler, targa EL56385, km percorsi 28.052	4.000,00 €
52	Moto Ducati Monster targata EW31449 km 13930	1	n. 1 moto DUCATI, Mod. Monster, targa EW31449, km percorsi 13.930	7.000,00 €
TOTALE ALTRI BENI				11.000,00 €



Foto C 067



Foto C 068



Foto C 071



Foto C 076



Foto C 077



Foto C 080



Foto C 081



Foto C 084



Foto C 085



Foto C 086



Foto C 087



Foto C 088



Foto C 089



Foto C 090



Foto C 091



Foto C 092



Foto C 093



Foto C 094



Foto C 095



Foto C 096



Foto C 100



Foto C 101

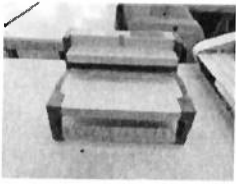

Foto C 102

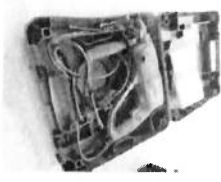

Foto C 103



Foto C 104



Foto C 106



Foto C 107



Foto C 110



Foto C 112



Foto C 113



Foto C 117



Foto C 119



Foto C 121



Foto C 122



Foto C 123



Foto C 124



Foto C 125



Foto C 127



Foto C 129



Foto C 134



Foto C 135



Foto C 136



Foto C 137



Foto C 138



Foto C 140



Foto C 143



Foto C 144



Foto C 149



Foto C 150



Foto C 151



Foto C 152



Foto C 153



Foto C 154



Foto C 155



Foto C 156



Foto C 157

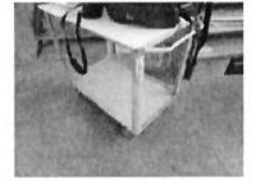

Foto C 158



Foto C 160



Foto C 163



Foto C 164



Foto C 165

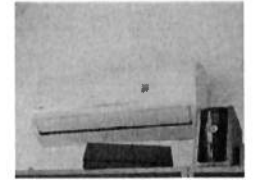

Foto C 166



Foto C 167



Foto C 170



Foto C 172



Foto C 173



Foto C 174



Foto C 175



Foto C 176

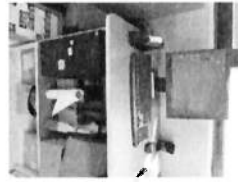

Foto C 177

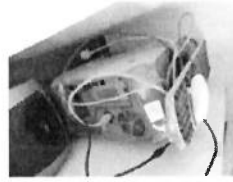

Foto C 178



Foto C 179



Foto C 180



Foto C 181



Foto C 182

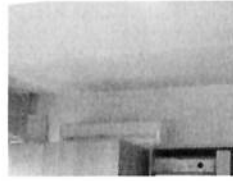

Foto C 183

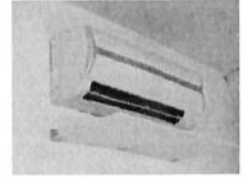

Foto C 184



Foto C 185



Foto C 186



Foto C 187



Foto C 188



Foto C 191



Foto C 192



Foto C 194



Foto C 203



Foto C 204



Foto C 206



Foto C 207



Foto C 208



Foto C 209



Foto C 210



Foto C 211



Foto C 212



Foto C 213

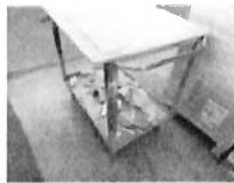

Foto C 214



Foto C 215



Foto C 216



Foto C 217



Foto C 218



Foto C 219



Foto C 220



Foto C 221



Foto C 222



Foto C 223



Foto C 224



Foto C 225



Foto C 226



Foto C 227



Foto C 228



Foto C 229



Foto C 230



Foto C 231

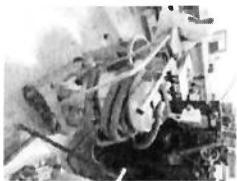

Foto C 232



Foto C 233

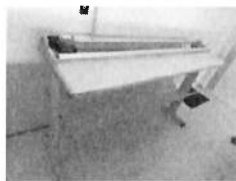

Foto C 234



Foto C 235



Foto C 238



Foto C 239



Foto C 240



Foto C 241



Foto C 242



Foto C 243

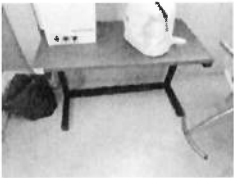

Foto C 244



Foto C 245



Foto C 246



Foto C 247



Foto C 248



Foto C 249



Foto C 251



Foto C 252



Foto C 253



Foto C 254



Foto C 255



Foto C 256



Foto C 257



Foto C 258



Foto C 259



Foto C 260



Foto C 261



Foto C 262



Foto C 263



Foto C 264



Foto C 265



Foto C 266



Foto C 267

Dueville, 12 giugno 2023



Il Podino
Dott. Ing. Massimo Sevratico