

PIANO TERRA H=270 cm

P.lla 5121

CORTILE
227,73 Mq

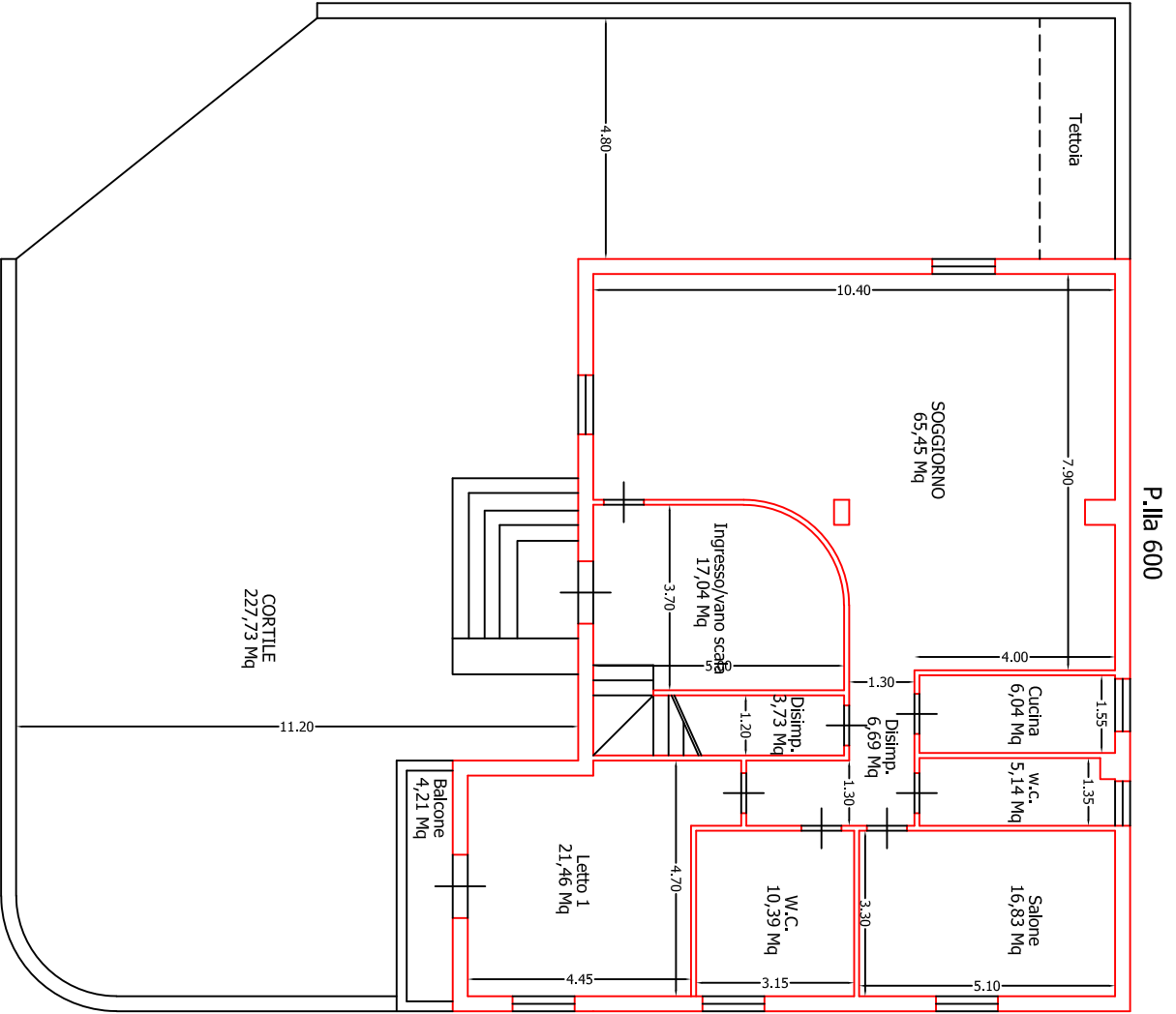

PIANO PRIMO H=270 cm

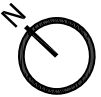
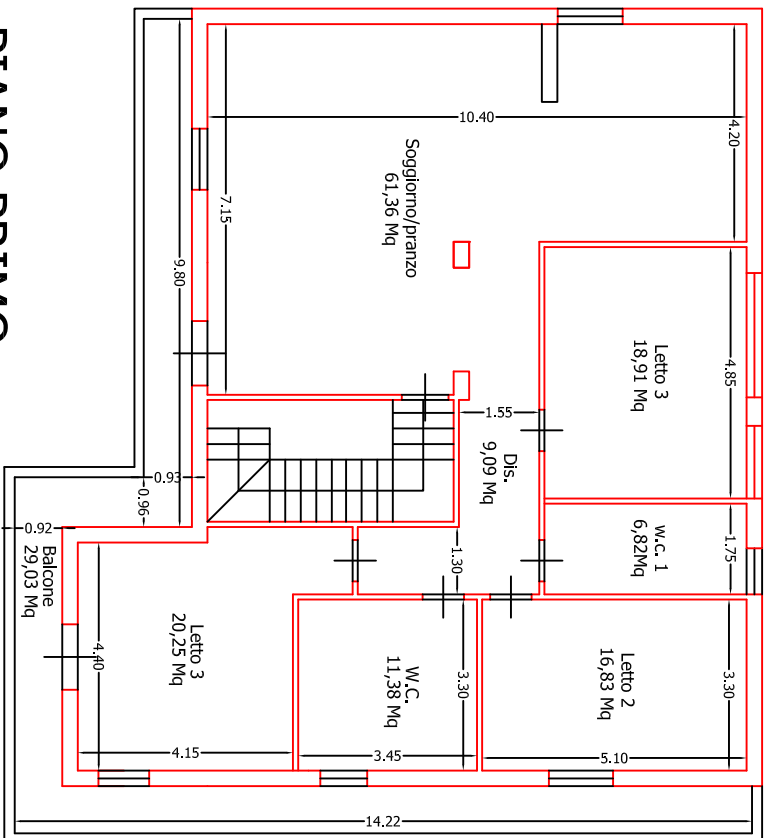

Scala 1:100

Procedura esecutiva n.239/22 promossa da
ORGANIS SPV srl contro
[REDACTED]
Allegato n.3a-2
LOTTO 1 - Planimetria quotata piano
terra e primo con indicazione della
destinazione d'uso dei locali
L'esperto
Ing. Giuseppina Merola