

Vista del fabbricato dalla corte

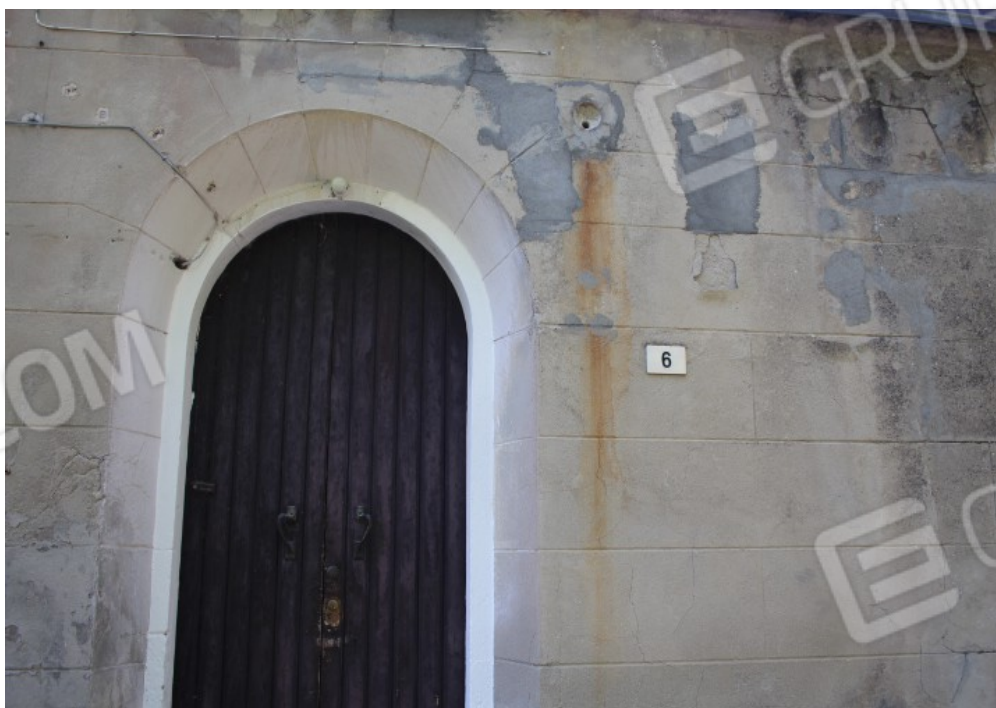

ingresso p.terra





vista sul fianco del fabbricato



vista interna vani piano terra



corridoio



tinello



retro-cottura



camera



servizio igienico





porzione di terrazzo piano primo



vani piano primo + cantine p.terra

passaggio da vano di altra proprietà



stanza



stanza



cantina piano terra



cantina piano terra



soffitta

scala accesso da altra proprietà



soffitta



soffitta



**garage esterno piano terra , con annesso dis/cantina
portone d'accesso garage**



interno garage



interno garage



deposito-cantina a fianco al garage

