

Data presentazione: 05/05/1987 - Data: 16/11/2021 - n. T404839 - Richiedente: MLT/CN66T13H294P
 Totale schede: 1 - Formato di acquisizione: fuori standard (594X719) - Formato stampa richiedente: A3(297x420)
 Ultima planimetria in atti

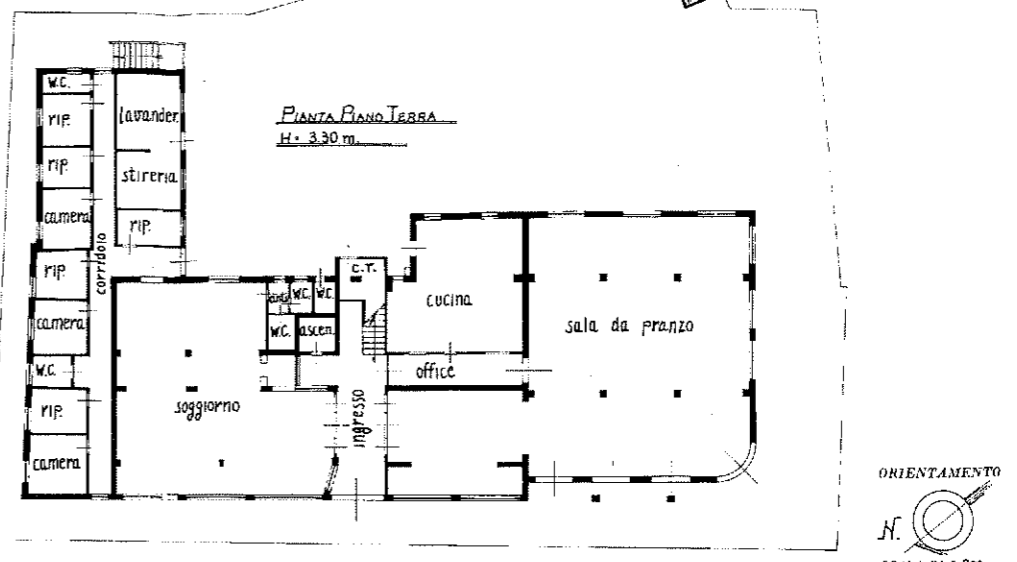
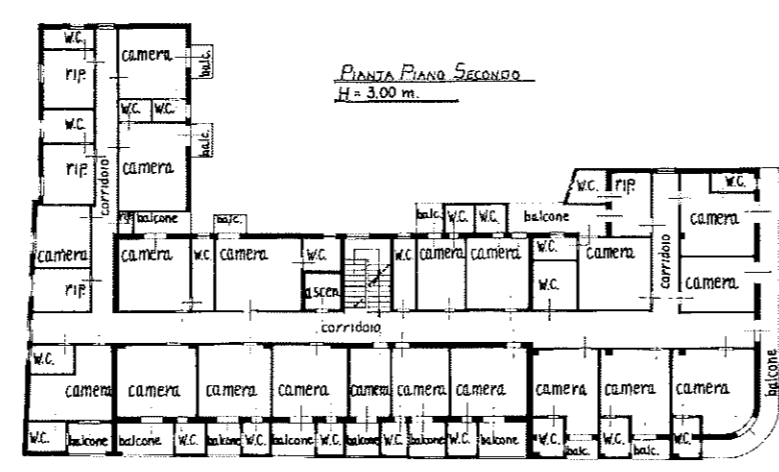
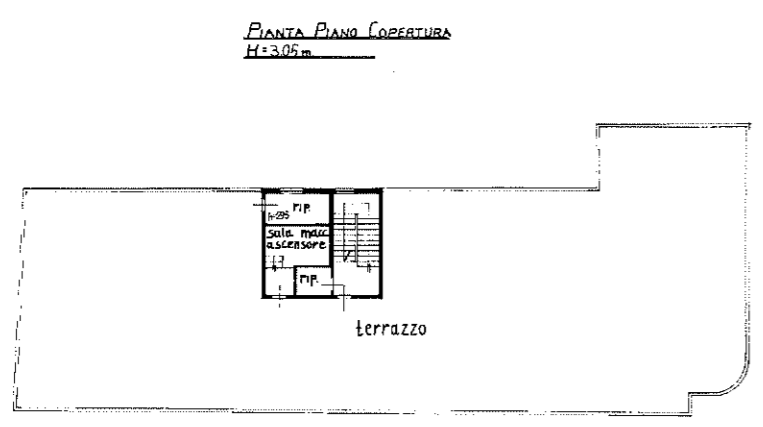
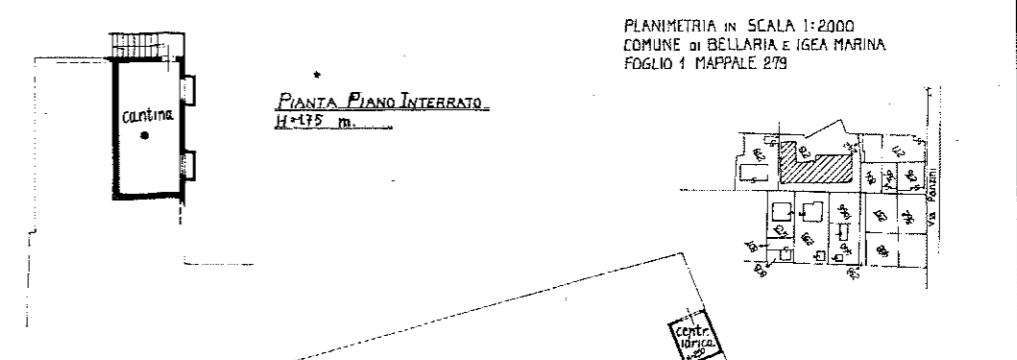
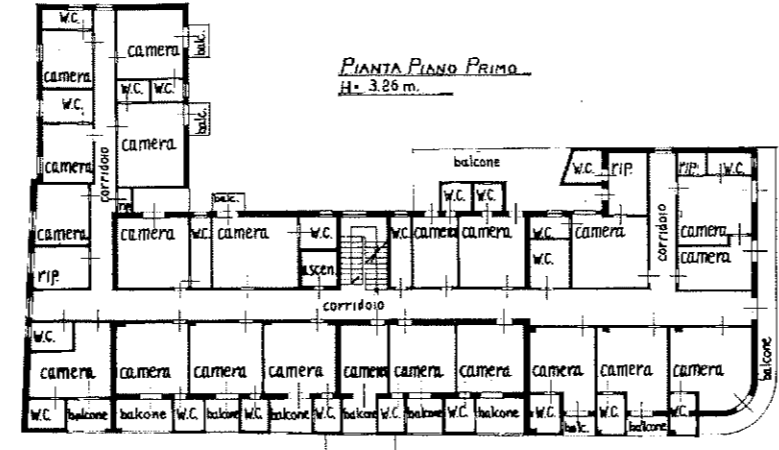
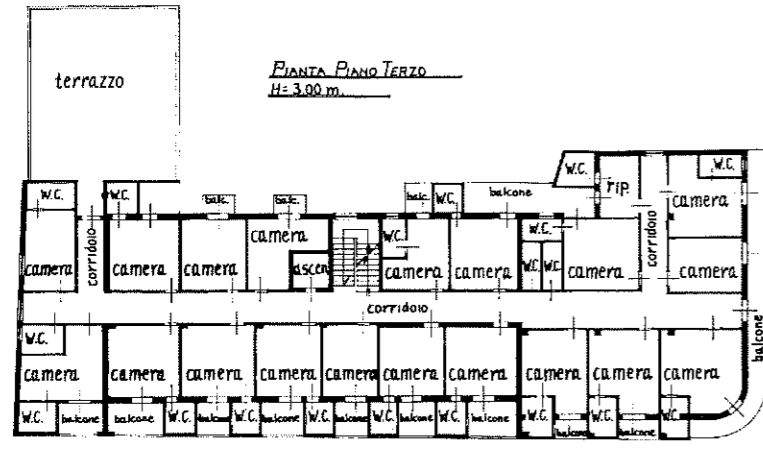

SPAZIO RISERVATO PER LE ANNOTAZIONI D'UFFICIO

DATA	PROT. N°	Compilata dal GEOMETRA <small>(Firma, nome e cognome del tecnico)</small> PAOLO RINALDI Iscritto all'Albo dei GEOMETRI N° 674 della Provincia di Rimini DATA 05/05/1987 Firma: <i>Paolo Rinaldi</i>
		Foglio 1 Numero 279 Sub. 1

Agenzia del Territorio
CATASTO FABBRICATI
Ufficio provinciale di
Rimini

Scala 1:200

Dichiarazione protocollo n. RN0119845 del 02/12/2005
Planimetria di u.i.u. in Comune di Bellaria-Igea Marina
Via Pirano civ. 3

Identificativi Catastali:
Sezione:
Foglio: 1
Particella: 247
Subalterno: 7

Compilata da:
Giorgetti Pier Giorgio
Iscritto all'albo:
Ingegneri
Prov. Rimini N. 124

PIANO TERRA
h. 3.75

1

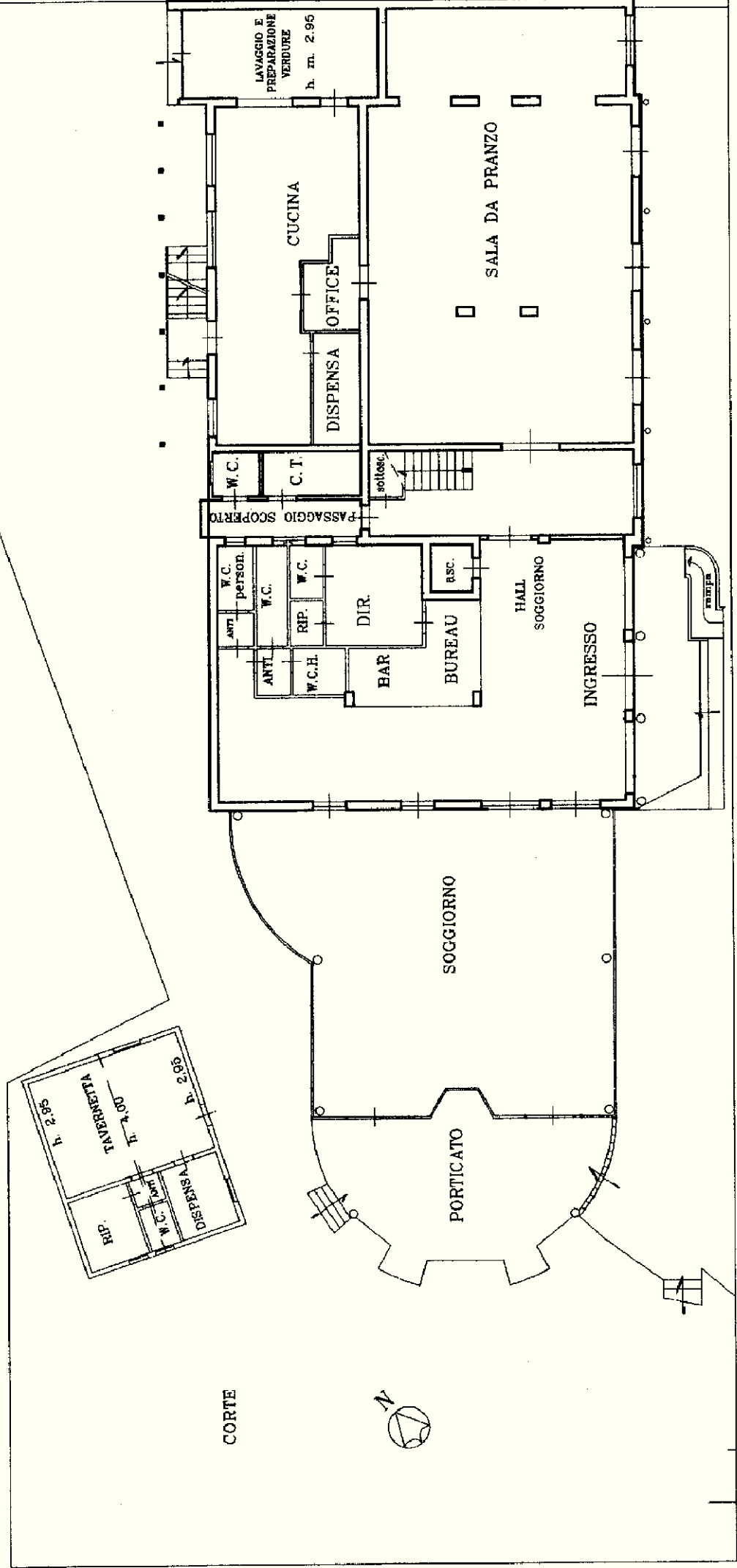

VIA PIRANO

**Agenzia del Territorio
CATASTO FABBRICATI
Ufficio Provinciale di
Rimini**

Dichiarazione protocollo n° RN0119845 del 02/12/2005	
Planimetria di u.i.u. in Comune di Bellaria-igea Marina	
Via Pirano	civ. 3
Identificativi Catastali:	Compilata da: Giorgetti Pier Giorgio
Sezione: Foglio: 1	Iscritto all'albo: Ingegneri
Particella: 247	Prov. Rimini
Subalterno: 7	N. 124

Scheda n. 2 Scala 1:200

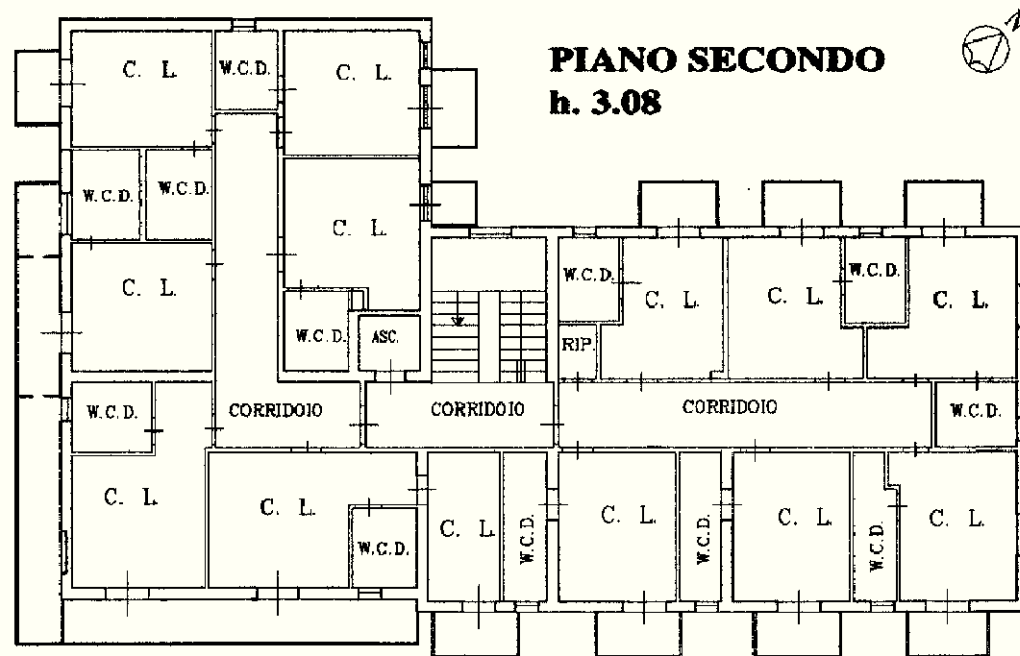
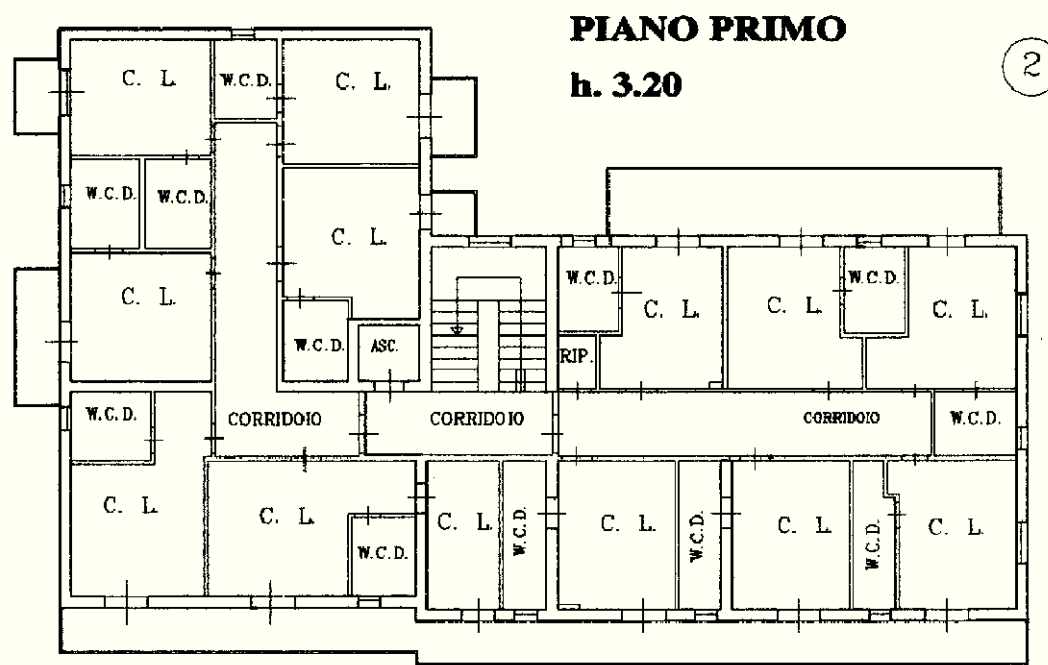

Innm 01

Catasto dei Fabbricati - Situazione al 16/11/2021 - Comune di BELLARIA IGEA MARINA(A747) - < Foglio 1 - Particella 247 - Subalterno 7>
VIA PIRANO n. 3 Piano S1-T - 1-2 - 3-4

**Agenzia del Territorio
CATASTO FABBRICATI
Ufficio Provinciale di
Rimini**

Dichiarazione protocollo n. RN0119845 del 02/12/2005	
Planimetria di u.i.u. in Comune di Bellaria-igea Marina	
Via Pirano	civ. 3
Identificativi Catastali:	Compilata da: Giorgetti Pier Giorgio
Sezione:	Iscritto all'albo: Ingegneri
Foglio: 1	Prov. Rimini
Particella: 247	N. 124
Subalterno: 7	

Scheda n. 3 Scala 1:200

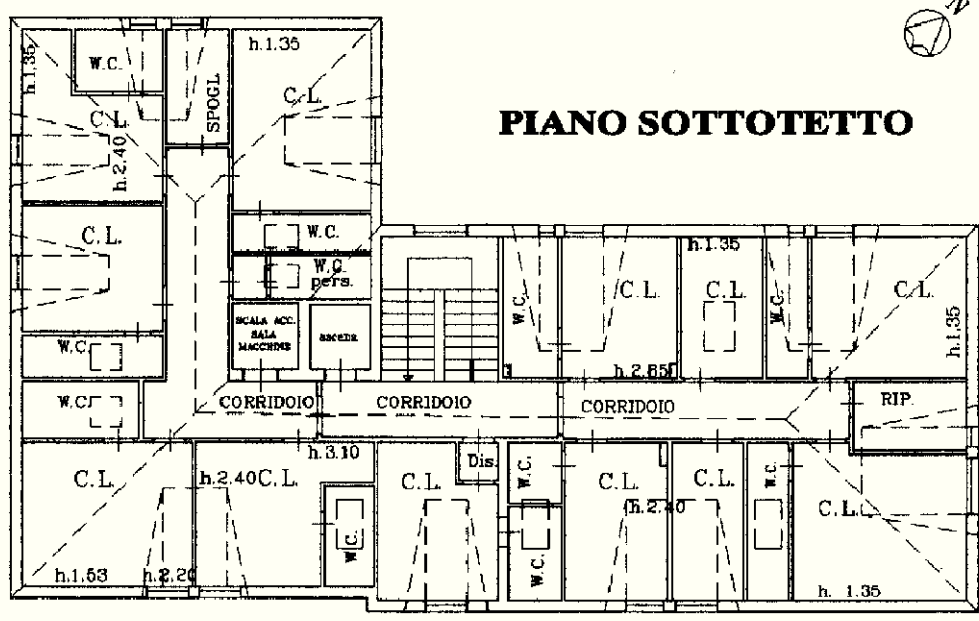
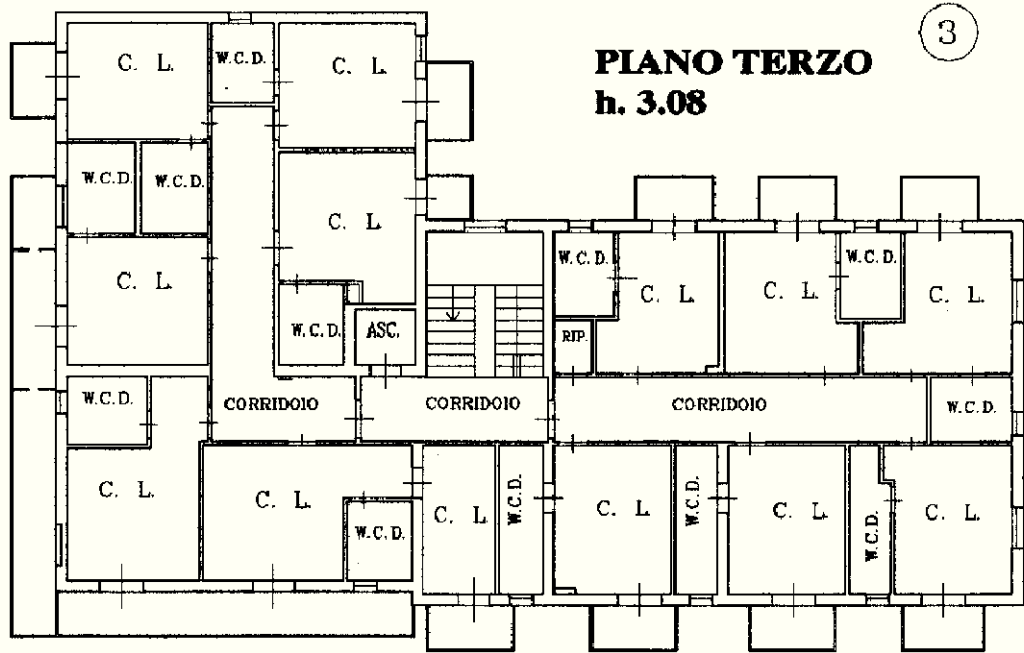

inam 01

Catasto dei Fabbricati - Situazione al 16/11/2021 - Comune di BELLARIA IGEA MARINA(A747) - < Foglio 1 - Particella 247 - Subalterno 7>
VIA PIRANO n. 3 Piano S1-T - 1-2 - 3-4

**Agenzia del Territorio
CATASTO FABBRICATI
Ufficio Provinciale di
Rimini**

Dichiarazione protocollo n. **RN0119845** del **02/12/2005**
Planimetria di u.i.u. in Comune di Bellaria-igea Marina
Via Pirano civ. 3

Identificativi Catastali:
Sezione:
Foglio: 1
Particella: 247
Subalterno: 7

Compilata da:
Giorgetti Pier Giorgio
Iscritto all'albo:
Ingegneri
Prov. Rimini N. 124

Scheda n. 4 Scala 1:200

PIANO INTERRATO

4

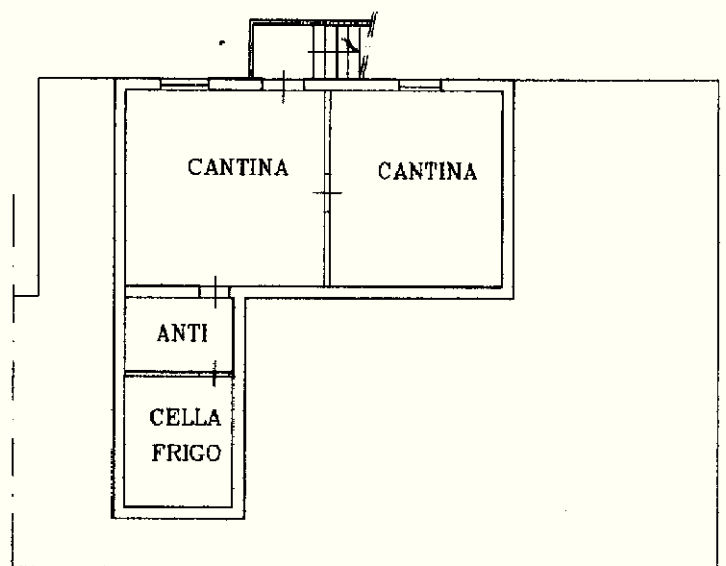

COPERTURA

