

**Agenzia delle Entrate
CATASTO FABBRICATI
Ufficio Provinciale di
Rimini**

Dichiarazione protocollo n. RN0031153 del 11/06/2021

Comune di Bellaria-igea Marina

Via Marco Anneo Lucano

civ. 34

Identificativi Catastali:

Sezione:

Foglio: 12

Particella: 372

Subalterno: 1

Compilata da:

Dellamotta Roberto

Iscritto all'albo:

Ingegneri

Prov. Rimini

N. 67

Planimetria

Scheda n. 1

Scala 1:200

PIANO TERRA H=236/220

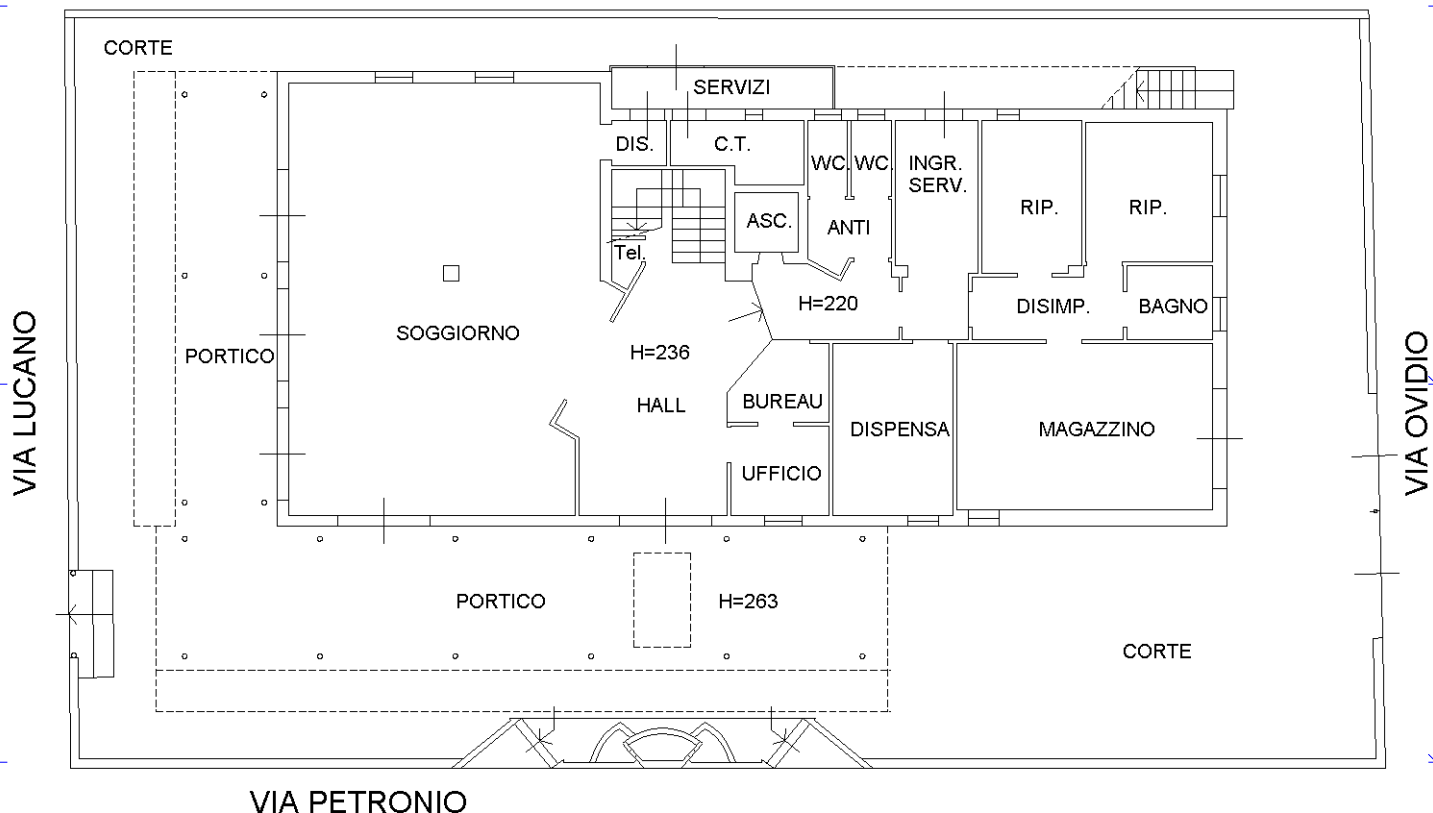

PIANO PRIMO H=340

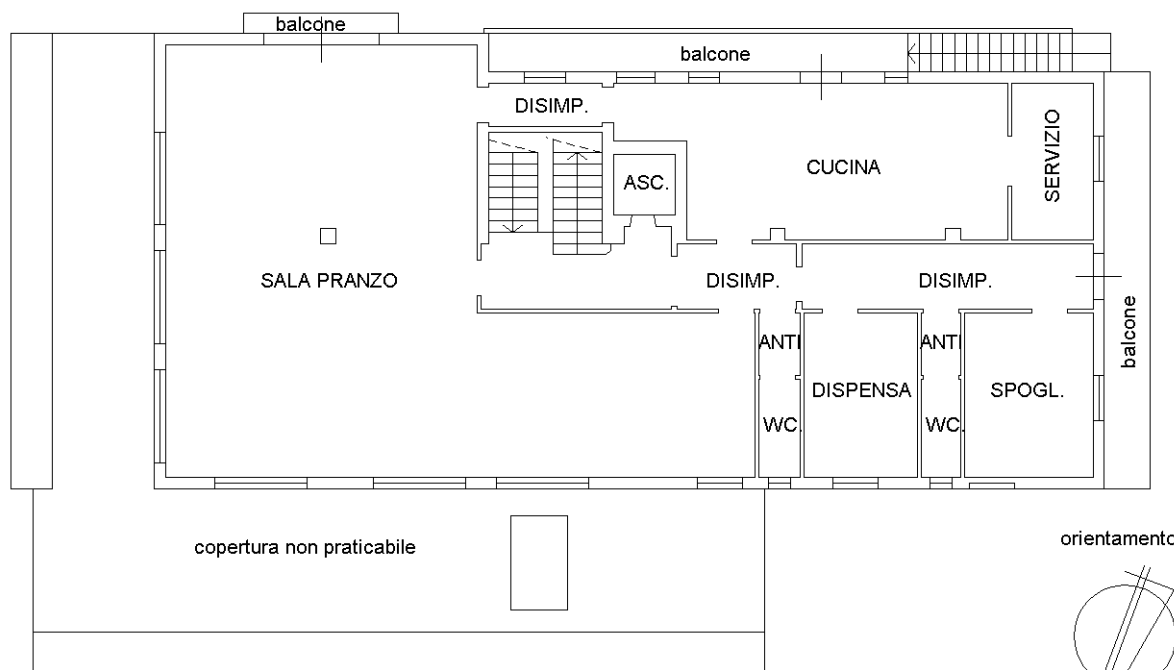

Ultima planimetria in atti

Catasto dei Fabbricati - Situazione al 19/09/2022 - Comune di BELLARIA-IGEA MARINA(A747) - < Foglio 12 - Particella 372 - Subalterno 1 >
VIA MARCO ANNEO LUCANO n. 34 Piano T-1 - 2-3 - 4-5

Agenzia delle Entrate
CATASTO FABBRICATI
Ufficio Provinciale di
Rimini

Dichiarazione protocollo n. RN0031153 del 11/06/2021

Comune di Bellaria-igea Marina

Via Marco Anneo Lucano

civ. 34

Identificativi Catastali:

Sezione:

Foglio: 12

Particella: 372

Subalterno: 1

Compilata da:
Dellamotta Roberto

Iscritto all'albo:
Ingegneri

Prov. Rimini

N. 67

Planimetria

Scheda n. 2

Scala 1:200

PIANO SECONDO H=311

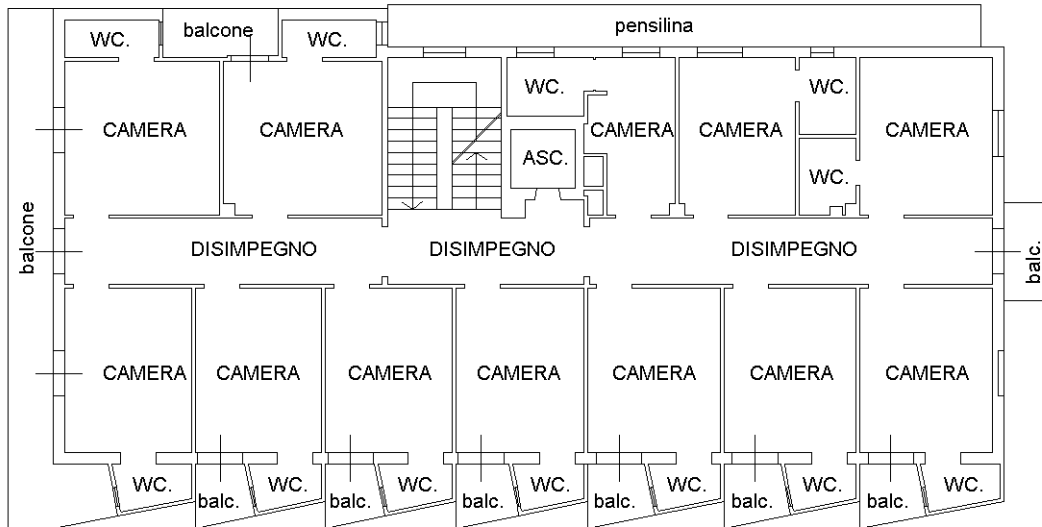

PIANO TERZO H=302

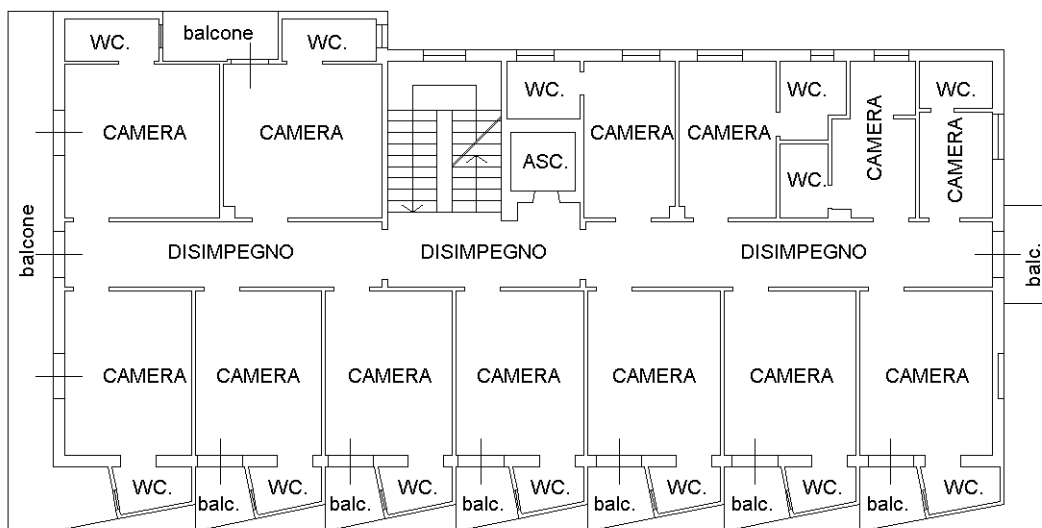

orientamento

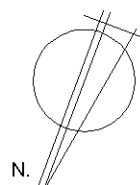

Ultima planimetria in atti

Agenzia delle Entrate
CATASTO FABBRICATI
Ufficio Provinciale di
Rimini

Dichiarazione protocollo n. RN0031153 del 11/06/2021

Comune di Bellaria-igea Marina

Via Marco Anneo Lucano

civ. 34

Identificativi Catastali:

Sezione:

Foglio: 12

Particella: 372

Subalterno: 1

Compilata da:

Dellamotta Roberto

Iscritto all'albo:

Ingegneri

Prov. Rimini

N. 67

Planimetria

Scheda n. 3

Scala 1:200

PIANO QUARTO H=302

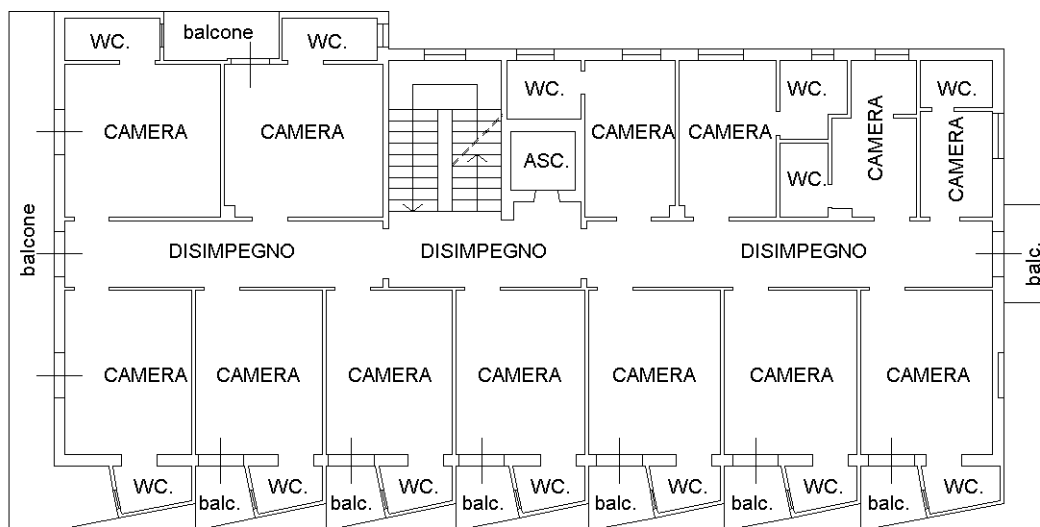

PIANO QUINTO H=266

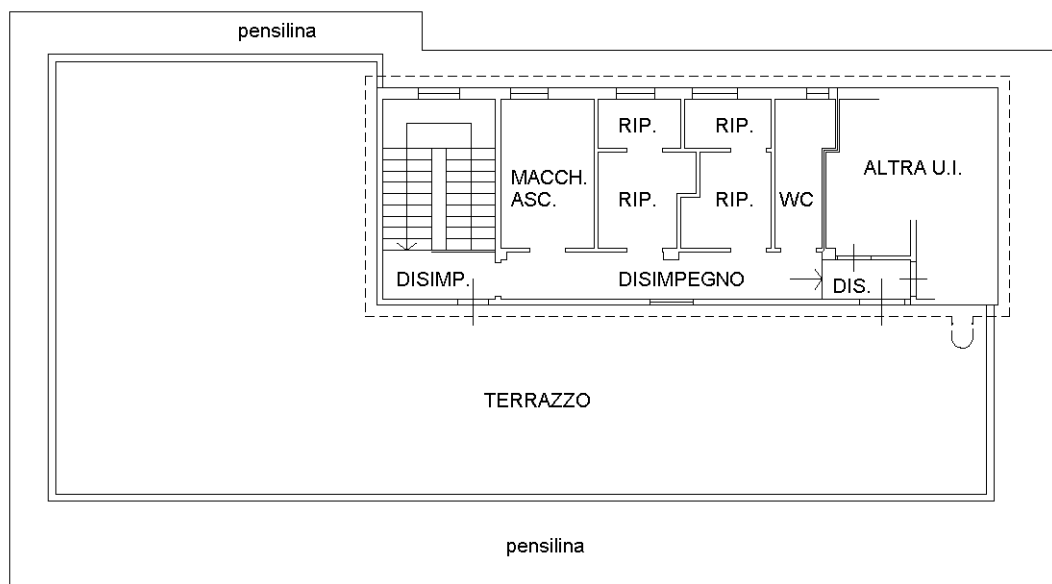

orientamento

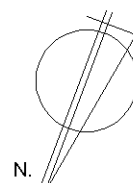

Ultima planimetria in atti

Catasto dei Fabbricati - Situazione al 19/09/2022 - Comune di BELLARIA-IGEA MARINA(A747) - < Foglio 12 - Particella 372 - Subalterno 1 >
VIA MARCO ANNEO LUCANO n. 34 Piano T-1 - 2-3 - 4-5