

MODULARIO
F. - rig. rend. - 497



MINISTERO DELLE FINANZE
DIREZIONE GENERALE DEL CATASTO E DEI SERVIZI TECNICI ERARIALI

Mod. B (Nuovo Catasto Edilizio Urbano)

NUOVO CATASTO EDILIZIO URBANO

Lire
200

(R. DECRETO-LEGGE 13 APRILE 1989, N. 652)

Planimetria dell'immobile situato nel Comune di TRIESTE Via G. MARCONI N° 6

Ditta IMPRESA COSTRUZIONI VISENTIN

Allegata alla dichiarazione presentata all'Ufficio Tecnico Erariale di TRIESTE

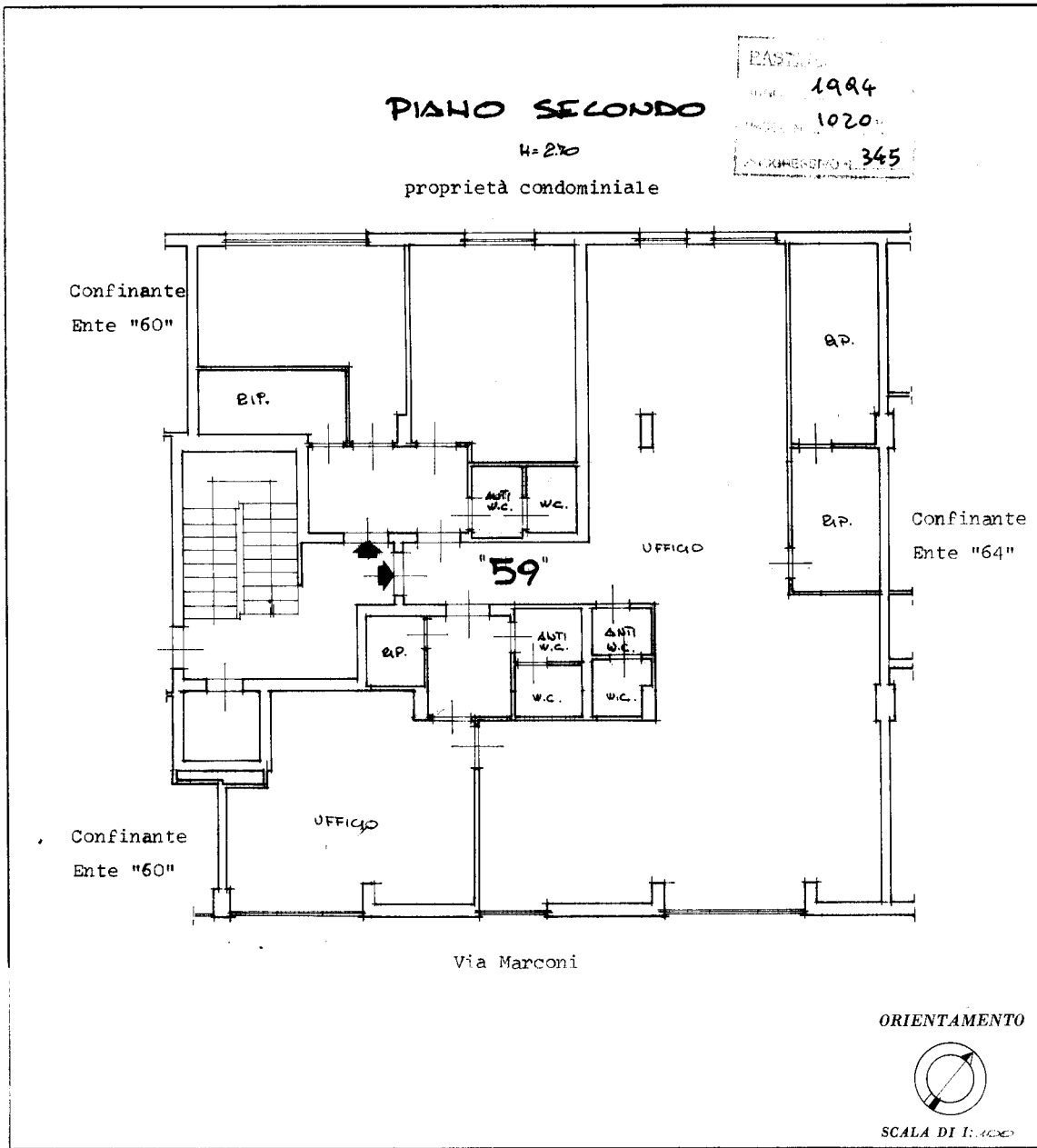

SPAZIO RISERVATO PER LE ANNOTAZIONI D'UFFICIO	
DATA	23.9.1987
PROT. N°	57/1
	59

Compilata dal INGENGERA
(Titolo, nome e cognome del tecnico)
ITALO VENTO
Iscritto all'Albo de INGENGERI
della Provincia di TRIESTE
DATA 23.9.1987
Firma: *[Signature]*