

Agencia delle Entrate
CATASTO FABBRICATI
Ufficio provinciale di
Roma

Scala 1: 200

Matr. n. 1

Dichiarazione protocollo n. RM0329126 del 06/10/2020
Comune di Ladispoli
Viale Mediterraneo

civ. 25-27

Identificativi Catastali:
Sezione: 59
Foglio: 59
Particella: 768
Subalterno: 510

Compilata da:
Palombini Benedetto
Iscritto all'albo:
Architetti
Prov. Roma
N. 8556

PORZIONE DI U.I.U
NEGOZIO
PIANO TERRA
H = 3.00 Mt

distacco su Via Madrid

AREA DI PARCHEGGIO

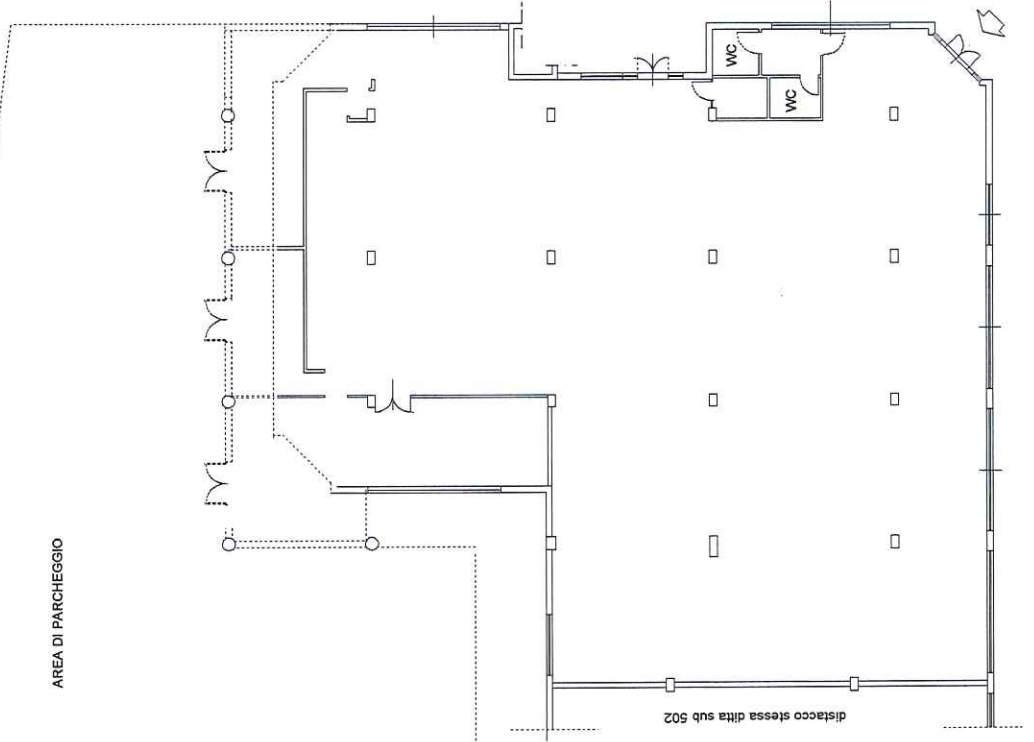

distacco stessa ditta sub 502

**Agenzia delle Entrate
CATASTO FABBRICATI
Ufficio Provinciale di
Roma**

Dichiarazione protocollo n. RM0523917 del 05/09/2016	
Planimetria di u.i.u. in Comune di Ladispoli	
Viale Mediterraneo civ. 25-27	
Identificativi Catastali:	Compilata da: Palombini Benedetto
Sezione:	Iscritto all'albo: Architetti
Foglio: 59	Prov. Roma N. 8556
Particella: 768	
Subalterno: 510	

Scheda n. 1 Scala 1:200

**PIANTA PIANO TERRA (P.T)
LOCALE COMMERCIALE
H = 3.00 Mt**

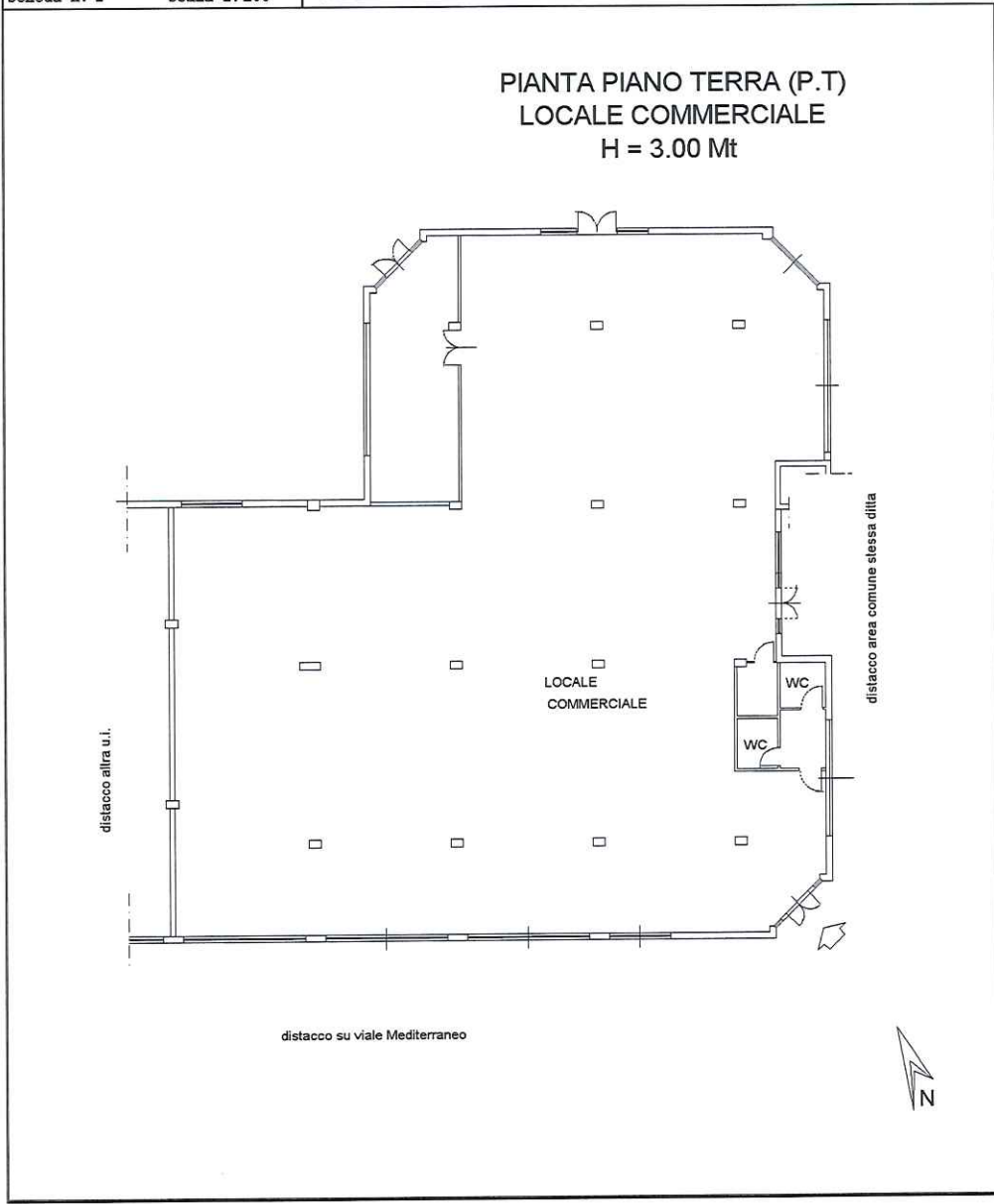

mapa 01

Catasto dei Fabbricati - Situazione al 18/01/2023 - Comune di LADISPOLI(M212) - < Foglio 59 - Particella 768 - Subalterno 510 >
VIALE MEDITERRANEO n. 25-27 Interno 2 Piano T



N=3700

Comune: (RM) LADISPOLI
Foglio: 59
Scala originale: 1:2000
Dimensione cornice: 534.000 x 378.000 metri
Protocollo pratica T406424/2023
2-Mar-2023 17:49:36

E-30700

I Particella: 681

