

COMUNE DI BRACCIANO

LOTTIZZAZIONE CONVENZIONATA "BRACCIANO 2"
LOCALITA' "ARCHI MAZZESE" (TE)

PROGETTO PER LA COSTRUZIONE DI UN
EDIFICIO RESIDENZIALE SUI LOTTI N.ri.
16 - 17 - 18 - 19 - 20 - 21

PROGETTO APPROVATO IN DATA 16 SET. 1992
L. 6 SET. 1994
SINDACO LE BETTINE S.r.l.
(GIULIANO SALA)

ELABORATO: PIANTE PIANO INTERRATO
VARIANTE ALLA C.E. N° 30 DEL 24-2-93

scala 1:100

DATA: 18 NOV. 1993

AGGIORNAMENTI:

TAV.

PROGETTISTA
ARCH. LEANDRO MANNI

ORDINE DEI GEOMETRI
di Bracciano

4

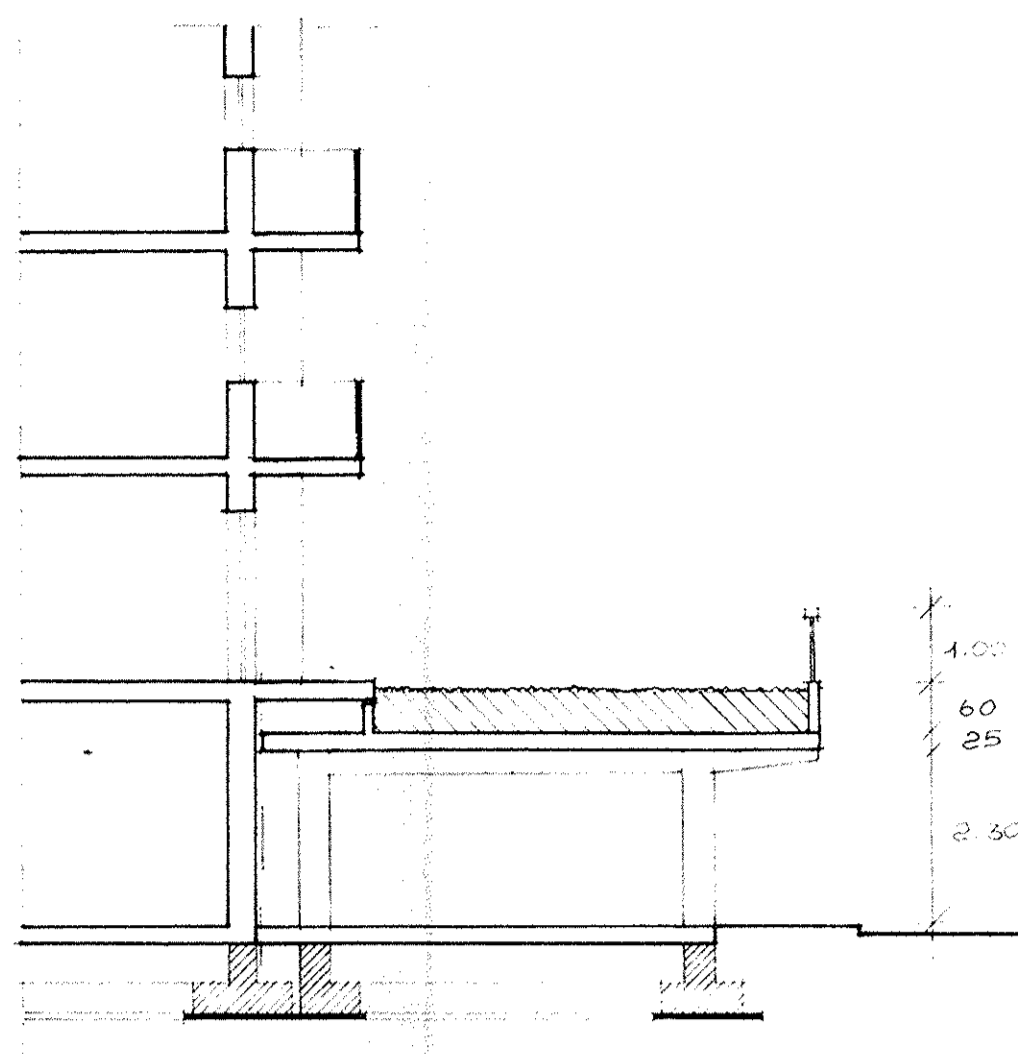

SEZIONE A-A

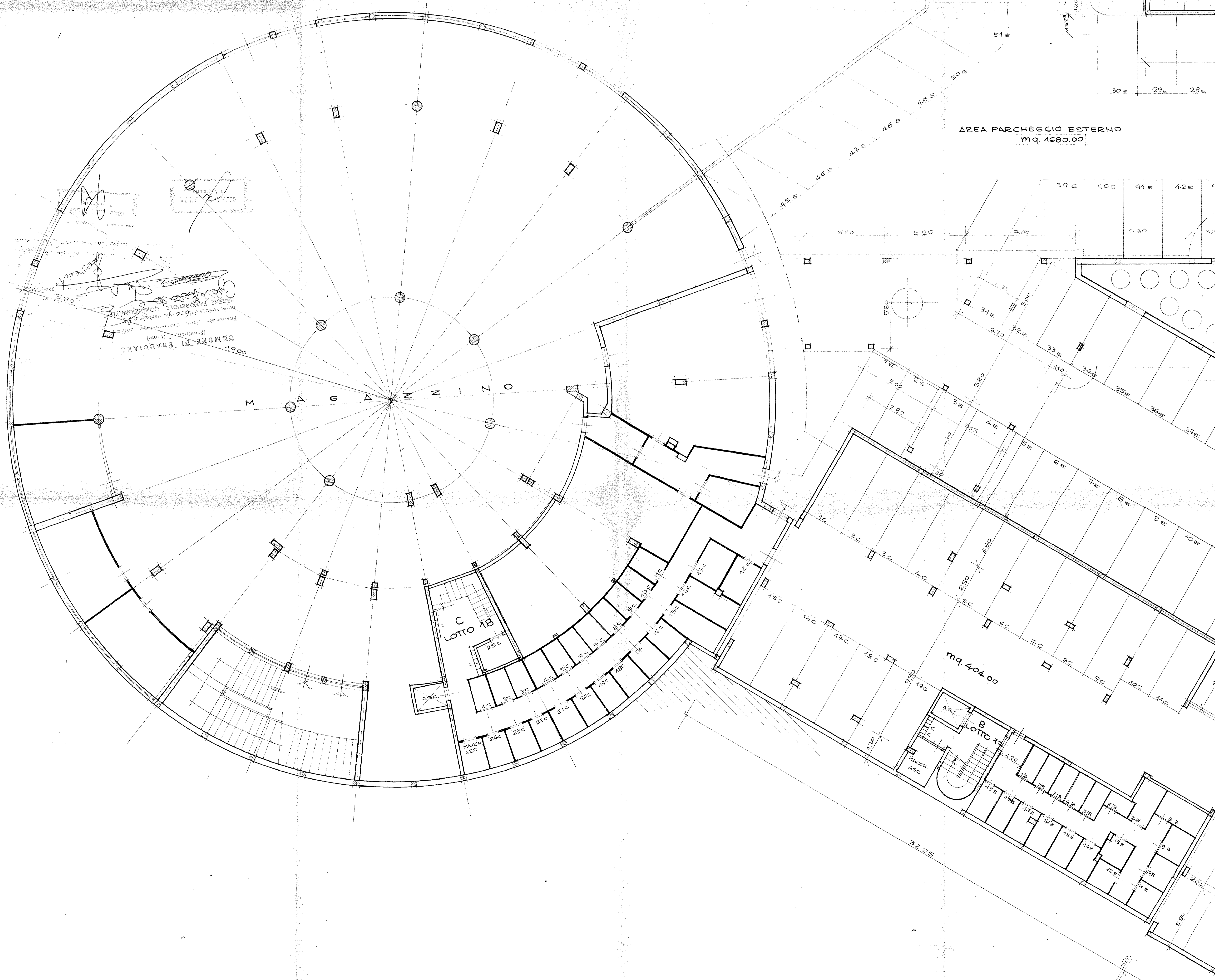

AREA PARCHEGGIO ESTERNO
mq. 4680.00

mq. 404.00

COMUNE DI BRACCIANO
DIREZIONE DEI LAVORI PUBBLICI
PUBBLICAZIONE DEL PROGETTO
Emissione: 18 NOV. 1993
Firma: [Signature]