

ALLEGATO N°02

Elaborato Fotografico dei Beni Pignorati

RILIEVO FOTOGRAFICO

**ESECUZIONE IMMOBILIARE R.G.E. N°122/2018
PROMOTORE: BANCA MONTE DEI PASCHI DI SIENA S.P.A.
G.I.: DOTT. GIANLUCA VERICO**

IMMOBILE SITO NEL COMUNE DI FARA IN SABINA (RI)

**IDENTIFICATO AL N.C.E.U. DI SUDETTO COMUNE AL
FOGLIO 53 PARTICELLA 553 SUB. 7**

**Il seguente allegato contiene le acquisizioni fotografiche ottenute dal
C.T.U. in sede di sopralluogo il giorno 01/10/2018.**

RILIEVO FOTOGRAFICO

SOPRALLUOGO EFFETTUATO IL 01/10/2018 ,
APPARTAMENTO FR. BORGO QUINZIO, VIA DEI PLATANI N.10 (GIA' VIA
SALARIA VECCHIA SNC), INTERNO 7, FARA IN SABINA (RI), CAP. 02032.



ESTRATTO DI MAPPA
FOGLIO 53, PARTICELLA N. 553
SCALA 1:500

ESECUZIONE IMMOBILIARE R.G.E. 122/2018
PROMOTORE: BANCA MONTE DEI PASCHI DI SIENA S.P.A.
G.I.: DOTT. GIANLUCA VERICO



GIOVANNELLI
ING. ANDREA

VIA M. C. DENTATO 24 - 02100 RIETI TEL/FAX 0746 203503
P.IVA 01053400576 e-mail: meag_engineering@yahoo.it

RILIEVO FOTOGRAFICO

SOPRALLUOGO EFFETTUATO IL 01/10/2018 ,
APPARTAMENTO FR. BORGO QUINZIO, VIA DEI PLATANI N.10 (GIA' VIA
SALARIA VECCHIA SNC), INTERNO 7, FARA IN SABINA (RI), CAP. 02032.

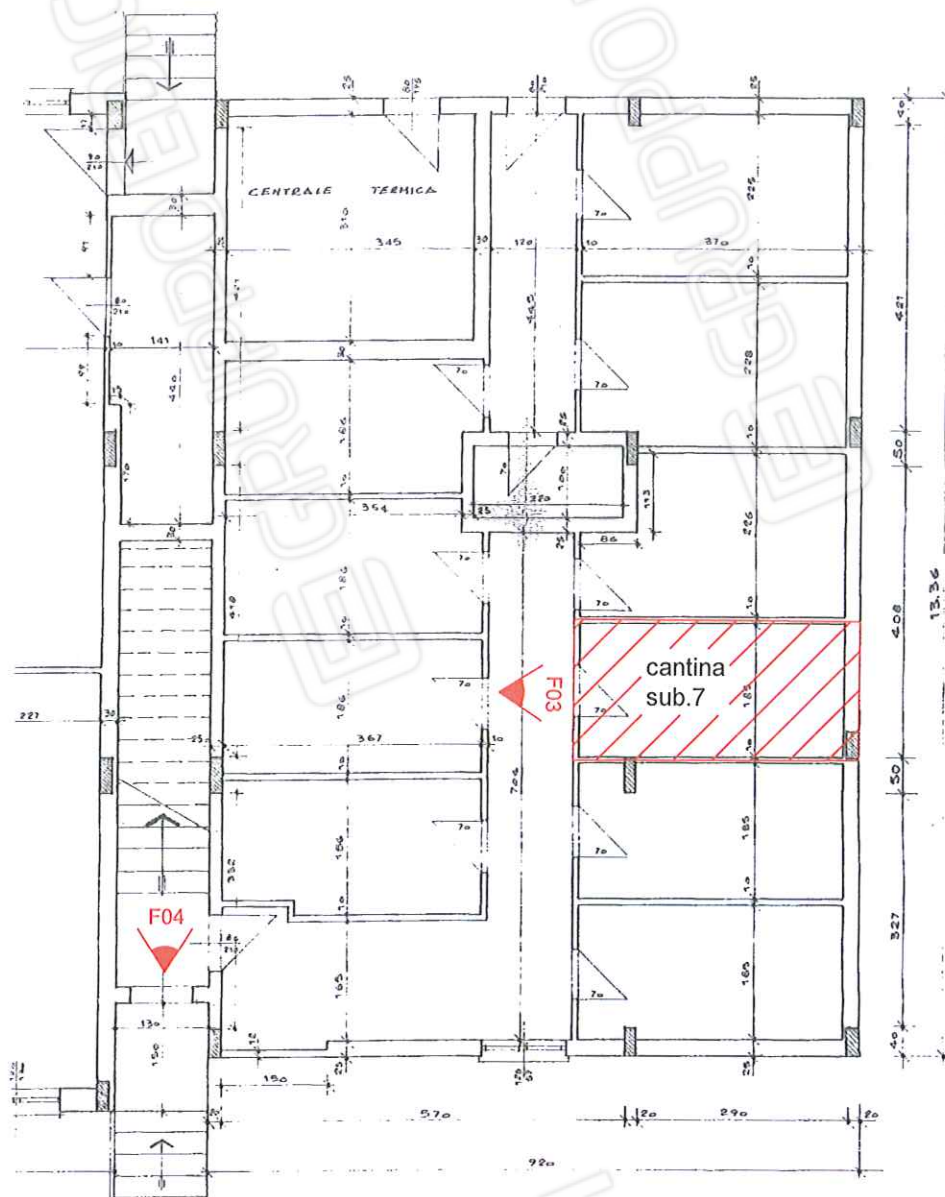

PIANTA PIANO TERRA
FOGLIO 53, PARTICELLA N. 553, SUB. 7
SCALA 1:100

ESECUZIONE IMMOBILIARE R.G.E. 122/2018
PROMOTORE: BANCA MONTE DEI PASCHI DI SIENA S.P.A.
G.I.: DOTT. GIANLUCA VERICO



GIOVANNELLI
ING. ANDREA

VIA M. C. DENTATO 24 - 02100 RIETI
P.IVA 01053400576

TEL/FAX 0745 203503
e-mail: meag_engineering@yahoo.it

RILIEVO FOTOGRAFICO

SOPRALLUOGO EFFETTUATO IL 01/10/2018 ,
APPARTAMENTO FR. BORGO QUINZIO, VIA DEI PLATANI N.10 (GIA' VIA
SALARIA VECCHIA SNC), INTERNO 7, FARA IN SABINA (RI), CAP. 02032.

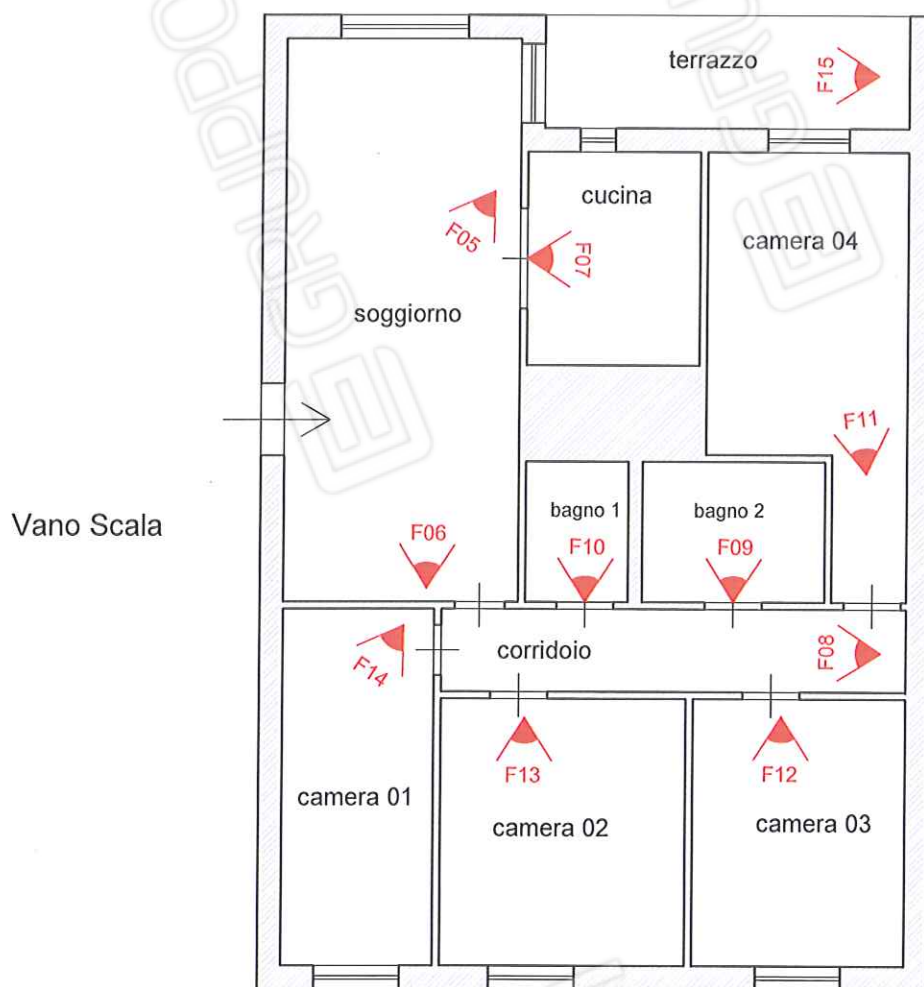

PIANTA PIANO PRIMO
FOGLIO 53, PARTICELLA N. 553, SUB. 7
SCALA 1:100

ESECUZIONE IMMOBILIARE R.G.E. 122/2018
PROMOTORE: BANCA MONTE DEI PASCHI DI SIENA S.P.A.
G.I.: DOTT. GIANLUCA VERICO



GIOVANNELLI
ING. ANDREA

VIA M. C. DENTATO 24 - 02100 RIETI
P.IVA 01053400576

TEL/FAX 0746 203503
e-mail: meag_engineering@yahoo.it

FOTO N°1: Vista esterna dell'appartamento al P.1 dalla corte comune – Prospetto Ovest.



FOTO N°2: Vista esterna dell'appartamento al P.1 dalla corte comune – Prospetto Sud.



FOTO N°3: Vista interna della cantina al Piano Terra.



FOTO N°4: Vano scala condominiale di accesso agli appartamenti al Piano Primo.



FOTO N°5: Vista interna dell'appartamento identificato al N.C.E.U. al F. 53; P.553; Sub. 7 – Soggiorno/1 (nord-ovest).

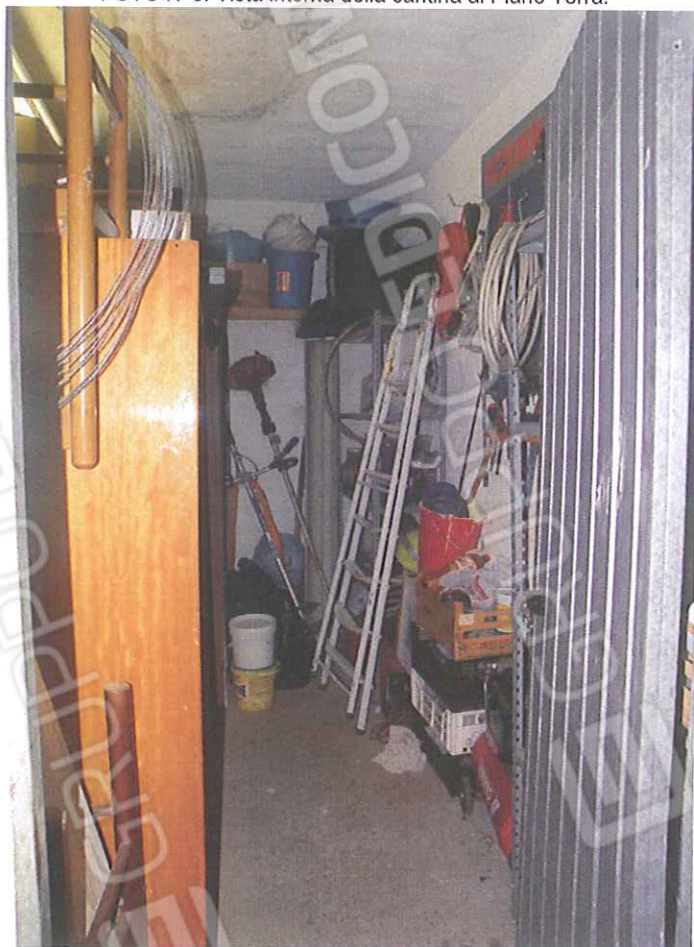

FOTO N°6: Vista interna dell'appartamento identificato al N.C.E.U. al F. 53; P.553; Sub. 7 – Soggiorno/2 (nord-est).



N°7: Vista interna dell'appartamento identificato al N.C.E.U. al F. 53; P.553; Sub. 7 – Cucina (nord-est).



FOTO N°8: Vista interna dell'appartamento identificato al N.C.E.U. al F. 53; P.553; Sub. 7 – Corridoio.



FOTO N°9: Vista interna dell'appartamento identificato al N.C.E.U. al F. 53; P.553; Sub. 7 – Bagno 2.



FOTO N°10: Vista interna dell'appartamento identificato al N.C.E.U. al F. 53; P.553; Sub. 7 – Bagno 1.



FOTO N°11: Vista interna appartamento N.C.E.U. F. 53; P.553; Sub. 7 – Camera 04 (sud-ovest).



FOTO N°12: Vista interna appartamento N.C.E.U. F. 53; P.553; Sub. 7 – Camera 03 (sud-ovest).



FOTO N°13: Vista interna appartamento N.C.E.U. F. 53; P.553; Sub. 7 – Camera 02 (sud-ovest).



FOTO N°14: Vista interna appartamento N.C.E.U. F. 53; P.553; Sub. 7 – Camera 01 (sud-ovest).



FOTO N°15: Vista interna appartamento N.C.E.U. F. 53; P.553; Sub. 7 – Terrazzo (nord-est).

