

DOCUMENTAZIONE FOTOGRAFICA



1. Immobili in Via Umberto I n. 22 a Cervesina (PV)



2. Fronte dell'abitazione al secondo ed ultimo piano della palazzina



3. Particolari del balcone e della gronda sul fronte dell'abitazione al secondo ed ultimo piano



4. Fronte dell'abitazione dal cortile interno al secondo ed ultimo piano della palazzina



5. Particolari del secondo balcone e della gronda sul fronte del cortile interno



6. Particolari delle lesioni del secondo balcone e della gronda sul fronte del cortile interno



7. Ingresso dal fronte strada alla palazzina condominiale



8. Vano scala condominiale al piano terra

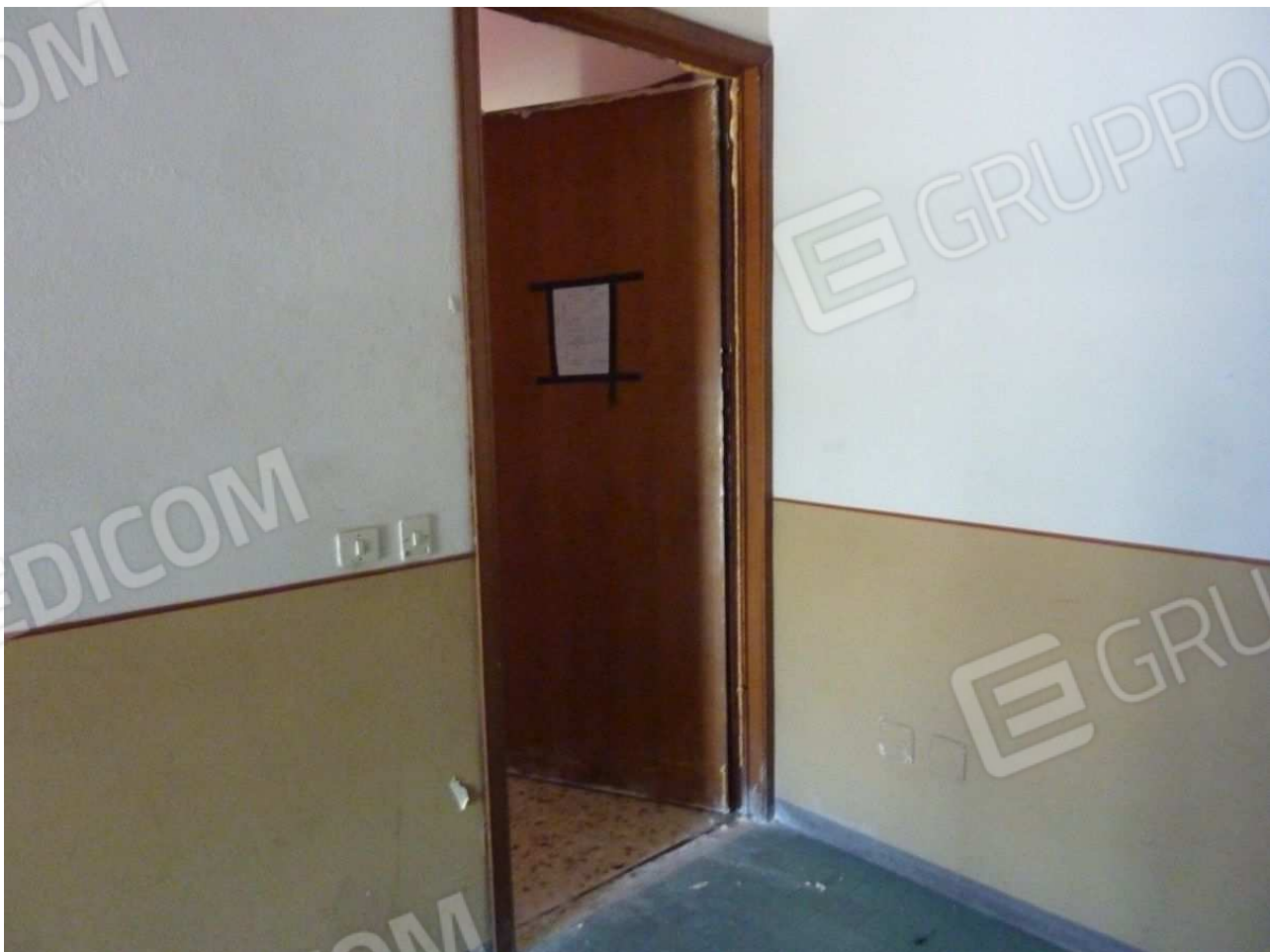

9. Porta d'ingresso all'abitazione dal pianerottolo al secondo piano del vano scala



10. Corridoio d'ingresso all'abitazione



11. Vano pranzo con cucina/angolocottura



12. Vano Pranzo



13. Cucina/angolo cottura



14. Cucina/angolo cottura



15. Balcone sul fronte strada





16. Porta finestra con tapparella del vano pranzo



17. Particolari della gronda del tetto sul fronte strada



18. Bagno con boiler



19. Bagno



20. Camera da letto

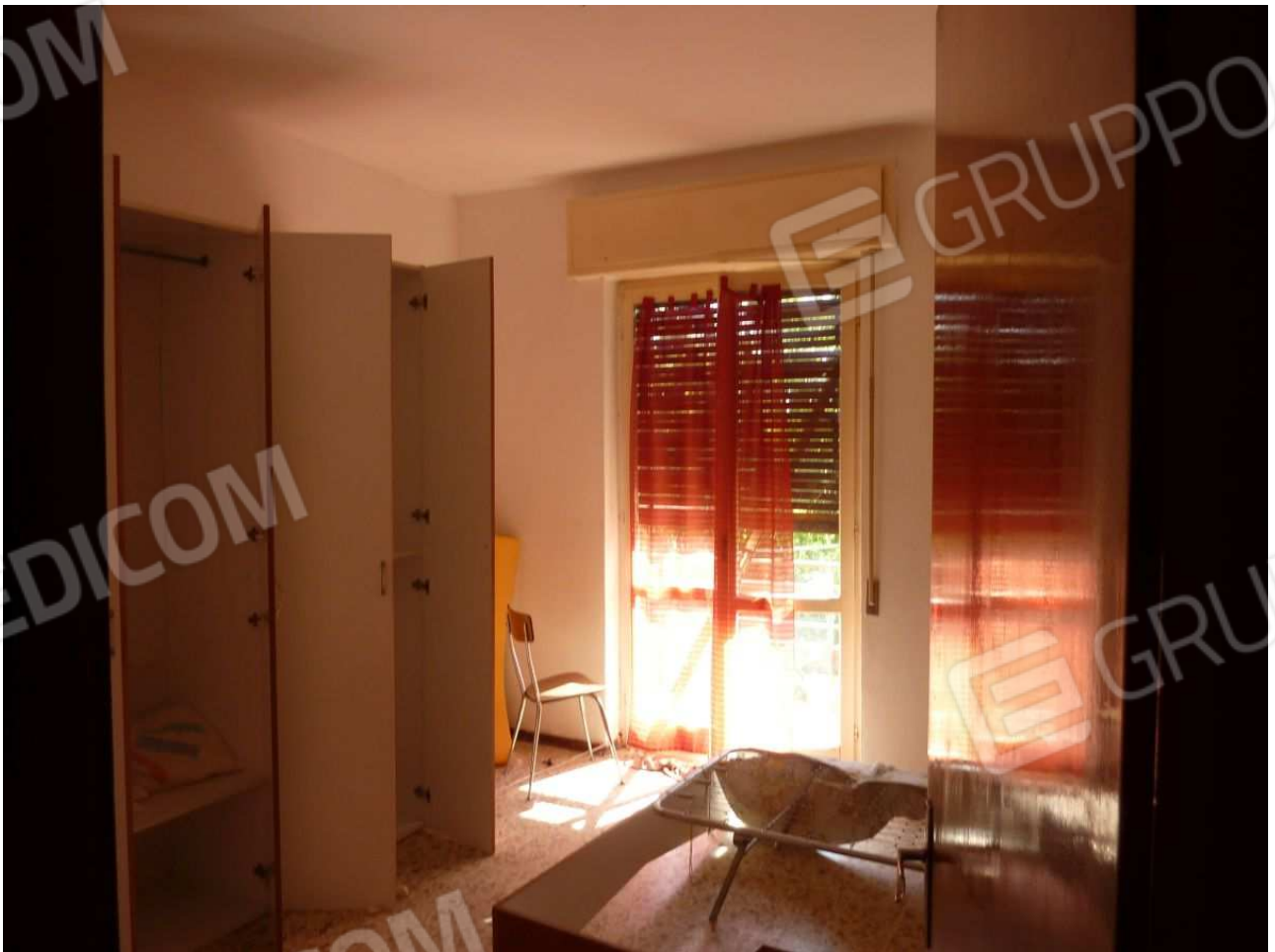

21. Camera da letto



22. Soggiorno



23. Soggiorno



24. Secondo balcone verso il cortile interno



25. Secondo balcone verso il cortile interno



26. Quadro elettrico sul secondo balcone verso il cortile interno



27. Contatore Enel in armadietto al piano terra del vano scala condominiale



28. Termosifone

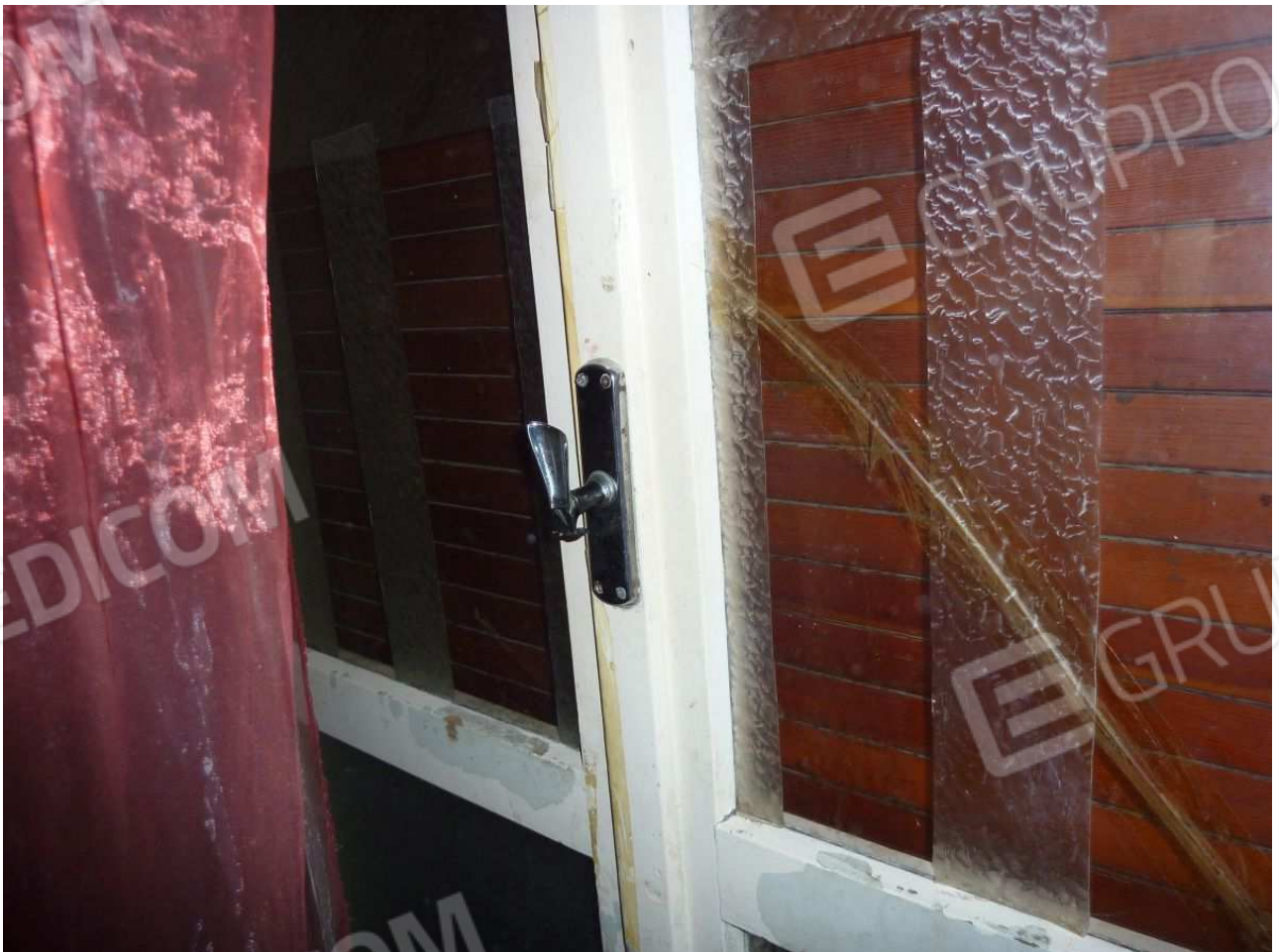

29. Particolare della maniglia di una porta finestra

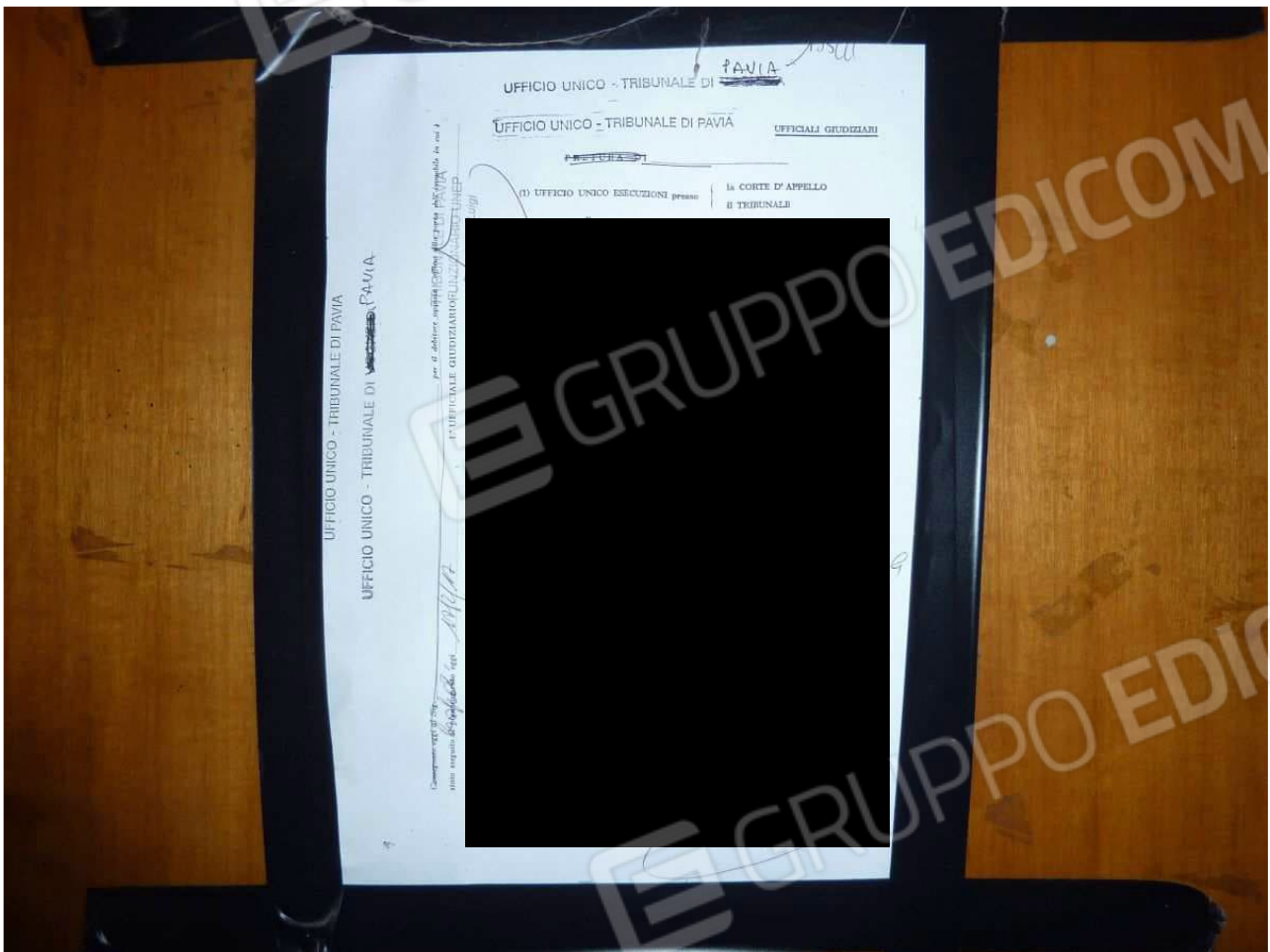

30. Avviso di un'esecuzione di sfratto dell'anno 2017 affissa sulla porta d'ingresso dell'abitazione



31. Vano scala condominiale d'accesso al sottotetto soprastante l'abitazione





32. Accesso al sottotetto soprastante l'abitazione



33. Sottotetto soprastante l'abitazione



34. Particolari del sottotetto soprastante l'abitazione



35. Particolari del sottotetto soprastante l'abitazione



36. Accesso dal fronte strada al cortile interno condominiale



37. Androne d'accesso al cortile interno condominiale



38. Serie di autorimesse nel cortile interno condominiale



39. Autorimessa



40. Autovettura priva di targa “abbandonata” davanti all’autorimessa



41. Interno dell’autorimessa con basculante priva di serratura