

Agenzia del Territorio
CATASTO FABBRICATI
Ufficio Provinciale di
Pavia

Dichiarazione protocollo n. PV0084641 del 03/04/2009

Planimetria di u.i.u. in Comune di Broni

Via Vallescuropasso

civ. SC

Identificativi Catastali:

Sezione:
Foglio: 18
Particella: 1617
Subalterno: 2

Compilata da:
Maggi Ezio

Iscritto all'albo:
Geometri

Prov. Pavia

N. 2680

Scheda n. 1

Scala 1:200

PIANO TERRA

mapp. 353

mapp. 356

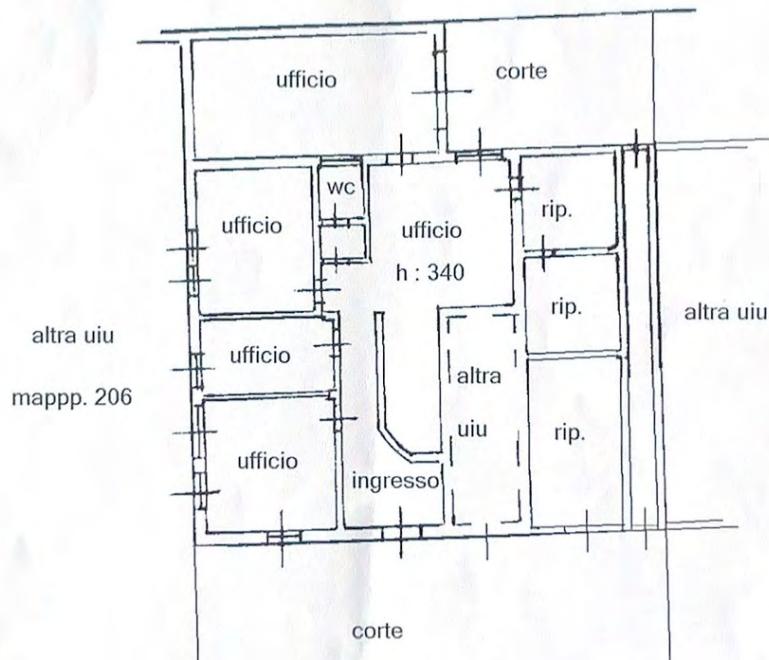

Catasto dei Fabbricati - Situazione al 18/01/2024 - Comune di BRONI (E201) - < Foglio 18 Particella 1617 Subalterno 2 >
VIA VALLESCUROPASSO n. SC Pavao T

MODULARIO
F. rig. rend. 487



MINISTERO DELLE FINANZE
DIREZIONE GENERALE DEL CATASTO E DEI SS.TT.EE.
CATASTO EDILIZIO URBANO (RDL 13-4-1939, n. 652)

MOD. BN (CEU)

LIRE
250

Planimetria di u.i.u. in Comune di BRONI via VALLE SCURUPASSO civ.

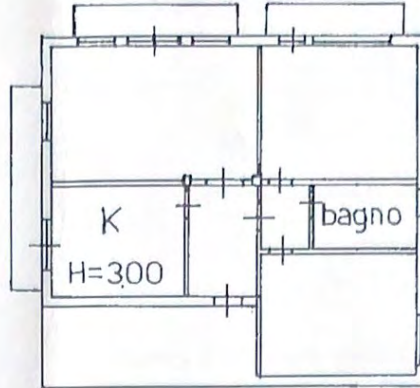

P1

Scheda H52

ORIENTAMENTO



SCALA DI 1:200

Dichiarazione di N.C.
Denuncia di variazione

Compilata dal geom. Maggi Eugenio
(Titolo, cognome e nome)

RISERVATO ALL'UFFICIO

Data di presentazione: 21/09/1992 - Data: 18/01/2024 - N. pratica: MI0018511/2024 - Richiedente: TRIBUNALE PAVIA 297/2023 RG - Ulti
Scheda 1 di 1 - Formato di acq. Ad 2 (02/2007) - Data di invio: 18-01-2024 - Pavia - n. 1798
n. 0-2 sub. 0 data 18-01-24 Firma Maggi Eugenio

Catasto di Edilizia - Situazione al 18/01/2024 - Comune di BRONTE (01) - Foglio 18 Particella 1617 Subalterno 3 >
VIA VALLESURUPASSO n. 30 Piano 1°