



Direzione Provinciale di Bari
Ufficio Provinciale - Territorio
Servizi Catastali

Visura storica per immobile

Situazione degli atti informatizzati dall'impianto meccanografico al 23/10/2019

Data: 23/10/2019 - Ora: 17.47.52 Segue

Visura n.: T295437 Pag: 1

Dati della richiesta	Comune di MOLA DI BARI (Codice: F280)
Catasto Fabbricati	Provincia di BARI
	Foglio: 47 Particella: 2179 Sub.: 32

INTESTATO

1	(1) Proprieta' per 1/1 in regime di separazione dei beni
---	----------------------------------------------------------

Unità immobiliare dal 16/10/2014

N.	DATI IDENTIFICATIVI				DATI DI CLASSAMENTO							DATI DERIVANTI DA
	Sezione Urbana	Foglio 47	Particella 2179	Sub 32	Zona Cens.	Micro Zona	Categoria in corso di definiz.	Classe	Consistenza	Superficie Catastale	Rendita	
1			2365	3								VARIAZIONE DELLA DESTINAZIONE del 16/10/2014 protocollo n. BA0388027 in atti dal 16/10/2014 C1-F4 (n. 174452.1/2014)
Indirizzo		VIANICCOLO VAN WESTERHOUT n. 55 piano: S1-T;										

Mappali Terreni Correlati
Codice Comune F280 - Sezione - Foglio 47 - Particella 2179

Situazione degli intestati dal 16/10/2014

N.	DATI ANAGRAFICI	CODICE FISCALE	DIRITTI E ONERI REALI
1			(1) Proprieta' per 1/1 in regime di separazione dei beni

DATI DERIVANTI DA VARIAZIONE DELLA DESTINAZIONE del 16/10/2014 protocollo n. BA0388027 in atti dal 16/10/2014 Registrazione: C1-F4 (n. 174452.1/2014)

Situazione dell'unità immobiliare che ha originato il precedente dal 11/03/2014

N.	DATI IDENTIFICATIVI				DATI DI CLASSAMENTO							DATI DERIVANTI DA
	Sezione Urbana	Foglio 47	Particella 2179	Sub 31	Zona Cens.	Micro Zona	Categoria C/1	Classe 2	Consistenza 196 m²	Superficie Catastale	Rendita Euro 3.330,32	
1			2365	1								VARIAZIONE NEL CLASSAMENTO del 11/03/2014 protocollo n. BA0070805 in atti dal 11/03/2014 VARIAZIONE DI CLASSAMENTO (n. 14434.1/2014)



Direzione Provinciale di Bari
Ufficio Provinciale - Territorio
Servizi Catastali

Visura storica per immobile

Data: 23/10/2019 - Ora: 17.47.52 Segue

Visura n.: T295437 Pag: 2

Situazione degli atti informatizzati dall'impianto meccanografico al 23/10/2019

Indirizzo	VIA NICCOLO' VAN WESTERHOUT n. 55 piano: S1-T;
Annotazioni	Classamento e rendita validati (D.M. 701/94)

Situazione dell'unità immobiliare dal 10/04/2013

N.	DATI IDENTIFICATIVI				DATI DI CLASSAMENTO							DATI DERIVANTI DA
	Sezione	Foglio	Particella	Sub	Zona Cens.	Micro Zona	Categoria	Classe	Consistenza	Superficie Catastale	Rendita	
1	Urbana	47	2179	31			C/1	2	196 m ²		Euro 3.330,32	DIVISIONE del 10/04/2013 protocollo n. BA0111343 in atti dal 10/04/2013 DIVISIONE (n. 24204.1/2013)
			2365	1								

Indirizzo	VIA NICCOLO' VAN WESTERHOUT n. 55 piano: S1-T;
Annotazioni	classamento e rendita proposti (D.M. 701/94)

Situazione degli intestati dal 10/04/2013

N.	DATI ANAGRAFICI	CODICE FISCALE	DIRITTI E ONERI REALI
1			(1) Proprieta' per 1/1 in regime di separazione dei beni fino al 16/10/2014

DATI DERIVANTI DA DIVISIONE del 10/04/2013 protocollo n. BA0111343 in atti dal 10/04/2013 Registrazione: DIVISIONE (n. 24204.1/2013)

Situazione dell'unità immobiliare che ha originato il precedente dal 27/03/2013

N.	DATI IDENTIFICATIVI				DATI DI CLASSAMENTO							DATI DERIVANTI DA
	Sezione	Foglio	Particella	Sub	Zona Cens.	Micro Zona	Categoria	Classe	Consistenza	Superficie Catastale	Rendita	
1	Urbana	47	2179	30			C/1	2	199 m ²		Euro 3.381,29	VARIAZIONE del 27/03/2013 protocollo n. BA0096413 in atti dal 27/03/2013 RETTIFICA DI PLANIMETRIA E CONSIST. (n. 20406.1/2013)
			2365									

Indirizzo	VIA VAN WESTERHOUT n. 55 piano: S1-T-1;
Annotazioni	classamento e rendita proposti (D.M. 701/94)

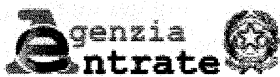

Direzione Provinciale di Bari
Ufficio Provinciale - Territorio
Servizi Catastali

Visura storica per immobile

Data: 23/10/2019 - Ora: 17.47.52 Fine

Visura n.: T295437 Pag: 3

Situazione degli atti informatizzati dall'impianto meccanografico al 23/10/2019

Situazione dell'unità immobiliare dal 13/12/2002

N.	DATI IDENTIFICATIVI				DATI DI CLASSAMENTO						DATI DERIVANTI DA	
	Sezione Urbana	Foglio	Particella	Sub	Zona Cens.	Micro Zona	Categoria	Classe	Consistenza	Superficie Catastale		Rendita
1		47	2179	30			C/1	2	199 m ²		Euro 3.381,29	FRAZIONAMENTO E FUSIONE del 13/12/2002 protocollo n. 548257 in atti dal 13/12/2002 FRAZIONAMENTO E FUSIONE (n. 36771.1/2002)
				2365								
Indirizzo					VIA NICCOLO' VAN WESTERHOUT n. 55 piano: T-S1;							
Annotazioni					classamento proposto e validato (D.M. 701/94)							

Situazione degli intestati dal 03/12/2003

N.	DATI ANAGRAFICI	CODICE FISCALE	DIRITTI E ONERI REALI
1			(1) Proprieta' per 1/1 in regime di separazione dei beni fino al 10/04/2013
DATI DERIVANTI DA		ISTRUMENTO (ATTO PUBBLICO) del 03/12/2003 Nota presentata con Modello Unico in atti dal 05/01/2004 Repertorio n.: 51072 Rogante: SYLOS- CALO' GIUSEPPE Sede: MOLA DI BARI Registrazione: Sede: COMPRAVENDITA (n. 69.1/2004)	

Situazione degli intestati dal 13/12/2002

N.	DATI ANAGRAFICI	CODICE FISCALE	DIRITTI E ONERI REALI
1			(1) Proprieta' per 1/4 fino al 03/12/2003
2			(1) Proprieta' per 1/4 fino al 03/12/2003
3			(1) Proprieta' per 1/4 fino al 03/12/2003
4			(1) Proprieta' per 1/4 fino al 03/12/2003
DATI DERIVANTI DA		FRAZIONAMENTO E FUSIONE del 13/12/2002 protocollo n. 548257 in atti dal 13/12/2002 Registrazione: FRAZIONAMENTO E FUSIONE (n. 36771.1/2002)	

Per ulteriori variazioni richiedere le visure storiche dei seguenti immobili soppressi, originari del precedente:

- foglio 47 particella 2179 subalterno 8
- foglio 47 particella 2179 subalterno 8
- foglio 47 particella 2179 subalterno 28
- foglio 47 particella 2365 subalterno

Unità immobiliari n. 1

Tributi erariali: Euro 0,90

Visura telematica

* Codice Fiscale Validato in Anagrafe Tributaria

ELABORATO PLANIMETRICO

Compiato da:
Iacoviello Nicola
Iscritto all'albo:
Ingegneri
Prov. Bari N. 3310

**Agenzia delle Entrate
CAIATO FABBRICATI
Ufficio Provinciale di
Bari**

Comune di Mola Di Bari

Protocollo n. BA0325104 del 17/11/2016

Sezione: Foglio: 47

Particella: 2365

Tipo Mappale n. del

Dimostrazione grafica del subalterni

Scala 1 : 500

PIANO INTERRATO

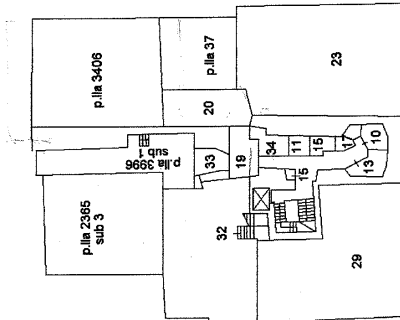

PIANO TERRA

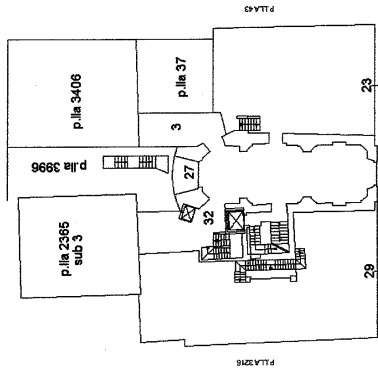

PRIMO PIANO

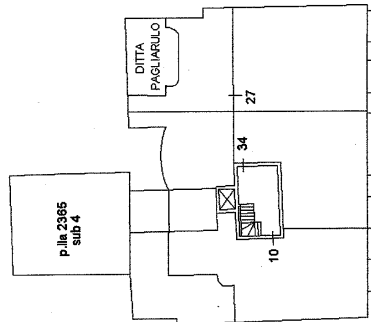

SECONDO PIANO

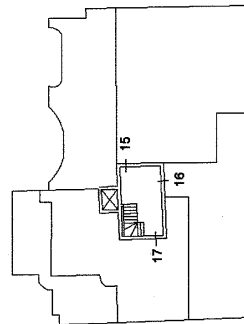

Ultima planimetria in atti

Data: 23/10/2019 - n. T300436 - Richiedente: Telematico

Totale schede: 1 - Formato di acquisizione: A4(210x297) - Formato stampa richiesto: A4(210x297) - Fattore di scala non utilizzabile