



Direzione Provinciale di Bari  
Ufficio Provinciale - Territorio  
Servizi Catastali

# Visura storica per immobile

Situazione degli atti informatizzati dall'impianto meccanografico al 23/10/2019

Data: 23/10/2019 - Ora: 17.47.52 Segue

Visura n.: T295437 Pag: 1

<b>Dati della richiesta</b>	<b>Comune di MOLA DI BARI ( Codice: F280)</b>
	<b>Provincia di BARI</b>
<b>Catasto Fabbricati</b>	<b>Foglio: 47 Particella: 2179 Sub.: 32</b>

## INTESTATO

1	(1) Proprieta' per 1/1 in regime di separazione dei beni
---	--

### Unità immobiliare dal 16/10/2014

N.	DATI IDENTIFICATIVI				DATI DI CLASSAMENTO							DATI DERIVANTI DA	
	Sezione	Foglio	Particella	Sub	Zona Cens.	Micro Zona	Categoria	Classe	Consistenza	Superficie Catastale	Rendita		
1	Urbana	47	2179	32			in corso di definiz.						VARIAZIONE DELLA DESTINAZIONE del 16/10/2014 protocollo n. BA0388027 in atti dal 16/10/2014 C1-F4 (n. 174452.1/2014)
				2365	3								

**Indirizzo** VIA NICCOLO' VAN WESTERHOUT n. 55 piano: S1-T;

Mappali Terreni Correlati  
Codice Comune F280 - Sezione - Foglio 47 - Particella 2179

### Situazione degli intestati dal 16/10/2014

N.	DATI ANAGRAFICI	CODICE FISCALE	DIRITTI E ONERI REALI
1			(1) Proprieta' per 1/1 in regime di separazione dei beni

**DATI DERIVANTI DA** VARIAZIONE DELLA DESTINAZIONE del 16/10/2014 protocollo n. BA0388027 in atti dal 16/10/2014 Registrazione: C1-F4 (n. 174452.1/2014)

### Situazione dell'unità immobiliare che ha originato il precedente dal 11/03/2014

N.	DATI IDENTIFICATIVI				DATI DI CLASSAMENTO							DATI DERIVANTI DA
	Sezione	Foglio	Particella	Sub	Zona Cens.	Micro Zona	Categoria	Classe	Consistenza	Superficie Catastale	Rendita	
1	Urbana	47	2179	31			C/1	2	196 m <sup>2</sup>		Euro 3.330,32	VARIAZIONE NEL CLASSAMENTO del 11/03/2014 protocollo n. BA0070805 in atti dal 11/03/2014 VARIAZIONE DI CLASSAMENTO (n. 14434.1/2014)
				2365	1							

## Visura storica per immobile

### Situazione degli atti informatizzati dall'impianto meccanografico al 23/10/2019

<b>Indirizzo</b>	VIA NICCOLO' VAN WESTERHOUT n. 55 piano: S1-T;
<b>Annotazioni</b>	Classamento e rendita validati (D.M. 701/94)

**Situazione dell'unità immobiliare dal 10/04/2013**

N.	DATI IDENTIFICATIVI				DATI DI CLASSAMENTO							DATI DERIVANTI DA
	Sezione	Foglio	Particella	Sub	Zona Cens.	Micro Zona	Categoria	Classe	Consistenza	Superficie Catastale	Rendita	
1	Urbana	47	2179	31			C/1	2	196 m <sup>2</sup>		Euro 3.330,32	DIVISIONE del 10/04/2013 protocollo n. BA0111343 in atti dal 10/04/2013 DIVISIONE (n. 24204.1/2013)
			2365	1								

<b>Indirizzo</b>	VIA NICCOLO' VAN WESTERHOUT n. 55 piano: S1-T;
<b>Annotazioni</b>	classamento e rendita proposti (D.M. 701/94)

**Situazione degli intestati dal 10/04/2013**

N.	DATI ANAGRAFICI	CODICE FISCALE	DIRITTI E ONERI REALI
1			(1) Proprieta' per 1/1 in regime di separazione dei beni fino al 16/10/2014

**DATI DERIVANTI DA** DIVISIONE del 10/04/2013 protocollo n. BA0111343 in atti dal 10/04/2013 Registrazione: DIVISIONE (n. 24204.1/2013)

**Situazione dell'unità immobiliare che ha originato il precedente dal 27/03/2013**

N.	DATI IDENTIFICATIVI				DATI DI CLASSAMENTO							DATI DERIVANTI DA
	Sezione	Foglio	Particella	Sub	Zona Cens.	Micro Zona	Categoria	Classe	Consistenza	Superficie Catastale	Rendita	
1	Urbana	47	2179	30			C/1	2	199 m <sup>2</sup>		Euro 3.381,29	VARIAZIONE del 27/03/2013 protocollo n. BA0096413 in atti dal 27/03/2013 RETTIFICA DI PLANIMETRIA E CONSIST. (n. 20406.1/2013)
			2365									

<b>Indirizzo</b>	VIA VAN WESTERHOUT n. 55 piano: S1-T-1;
<b>Annotazioni</b>	classamento e rendita proposti (D.M. 701/94)

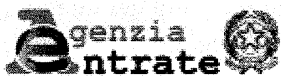

Direzione Provinciale di Bari  
Ufficio Provinciale - Territorio  
Servizi Catastali

## Visura storica per immobile

Data: 23/10/2019 - Ora: 17.47.52 Fine

Visura n.: T295437 Pag: 3

Situazione degli atti informatizzati dall'impianto meccanografico al 23/10/2019

### Situazione dell'unità immobiliare dal 13/12/2002

N.	DATI IDENTIFICATIVI				DATI DI CLASSAMENTO							DATI DERIVANTI DA
	Sezione Urbana	Foglio	Particella	Sub	Zona Cens.	Micro Zona	Categoria	Classe	Consistenza	Superficie Catastale	Rendita	
1		47	2179	30			C/1	2	199 m <sup>2</sup>		Euro 3.381,29	FRAZIONAMENTO E FUSIONE del 13/12/2002 protocollo n. 548257 in atti dal 13/12/2002 FRAZIONAMENTO E FUSIONE (n. 36771.1/2002)
				2365								
<b>Indirizzo</b>					VIA NICCOLO' VAN WESTERHOUT n. 55 piano: T-S1;							
<b>Annotazioni</b>					classamento proposto e validato (D.M. 701/94)							

### Situazione degli intestati dal 03/12/2003

N.	DATI ANAGRAFICI	CODICE FISCALE	DIRITTI E ONERI REALI
1			(1) Proprieta' per 1/1 in regime di separazione dei beni fino al 10/04/2013
<b>DATI DERIVANTI DA</b>		ISTRUMENTO (ATTO PUBBLICO) del 03/12/2003 Nota presentata con Modello Unico in atti dal 05/01/2004 Repertorio n.: 51072 Rogante: SYLOS- CALO' GIUSEPPE Sede: MOLA DI BARI Registrazione: Sede: COMPRAVENDITA (n. 69.1/2004)	

### Situazione degli intestati dal 13/12/2002

N.	DATI ANAGRAFICI	CODICE FISCALE	DIRITTI E ONERI REALI
1			(1) Proprieta' per 1/4 fino al 03/12/2003
2			(1) Proprieta' per 1/4 fino al 03/12/2003
3			(1) Proprieta' per 1/4 fino al 03/12/2003
4			(1) Proprieta' per 1/4 fino al 03/12/2003
<b>DATI DERIVANTI DA</b>		FRAZIONAMENTO E FUSIONE del 13/12/2002 protocollo n. 548257 in atti dal 13/12/2002 Registrazione: FRAZIONAMENTO E FUSIONE (n. 36771.1/2002)	

**Per ulteriori variazioni richiedere le visure storiche dei seguenti immobili soppressi, originari del precedente:**

- foglio 47 particella 2179 subalterno 8
- foglio 47 particella 2179 subalterno 8
- foglio 47 particella 2179 subalterno 28
- foglio 47 particella 2365 subalterno

Unità immobiliari n. 1

Tributi erariali: Euro 0,90

Visura telematica

\* Codice Fiscale Validato in Anagrafe Tributaria

**ELABORATO PLANIMETRICO**

Compiato da:  
Iacoviello Nicola  
Iscritto all'albo:  
Ingegneri  
Prov. Bari

N. 3310

**Agenzia delle Entrate  
CAIATO FABBRICATI  
Ufficio Provinciale di  
Bari**

Comune di Mola Di Bari

Protocollo n. BA0325104 del 17/11/2016

Sezione: Foglio: 47

Particella: 2365

Tipo Mappale n. del

Dimostrazione grafica del subalterni

Scala 1 : 500

**PIANO INTERRATO**

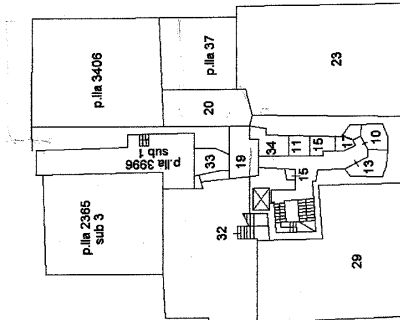

**PIANO TERRA**

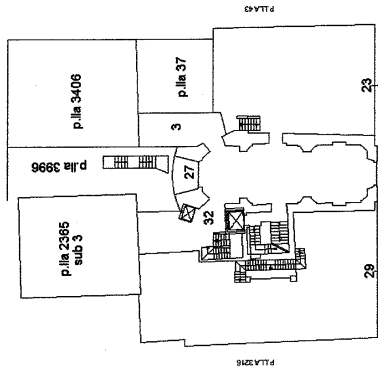

**PRIMO PIANO**

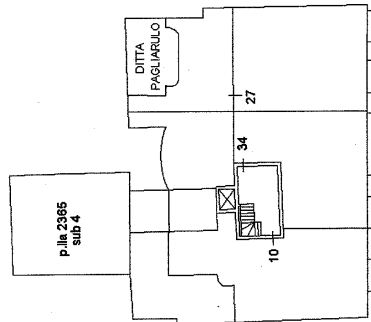

**SECONDO PIANO**

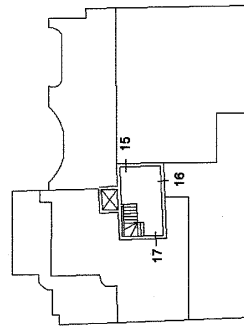

Ultima planimetria in atti

Data: 23/10/2019 - n. T300436 - Richiedente: Telematico

Totale schede: 1 - Formato di acquisizione: A4(210x297) - Formato stampa richiesto: A4(210x297) - Fattore di scala non utilizzabile