



MODULARIO  
F. 119 (art. 46)

MINISTERO DELLE FINANZE  
DIREZIONE GENERALE DEL CATASTO E DEI SS.TT.EE.  
**CATASTO EDILIZIO URBANO** (RDL 13-4-1939, n. 652)

MOD. AN (CEU)  
LIRE  
**605**

Planimetria di u.i.u. in Comune di Corigliano Calabro via Provinciale..... civ.....

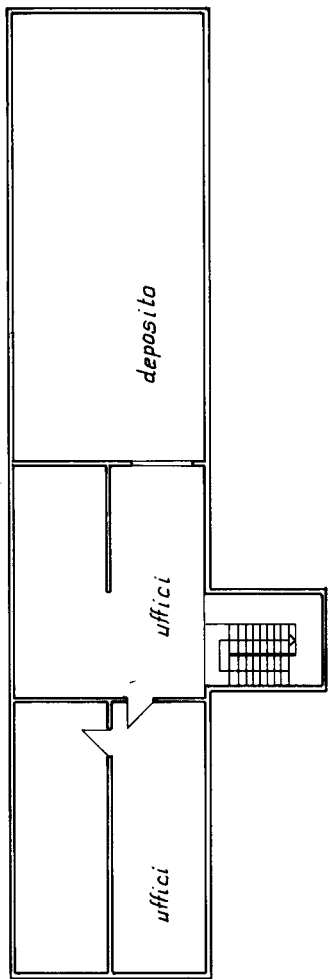

ORIENTAMENTO

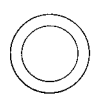

SCALA Di 1:

RISERVATO ALL'UFFICIO

Dichiarazione di N.C.   
Denuncia di variazione

Compiata dal ING. LA GROTTA  
(Titolo, cognome e nome)  
PIERGIORGIO

Identificativi catastali:  
F. 06

Iscritto all'albo degli Ingegneri  
n. 1500

Uff. 06 della provincia di Cosenza  
Via Provinciale n. 32 Subalterno: 12

Catasto dei Fabbricati - Situazione al 24/07/2020 - Comune di CORIGLIANO CALABRO (B005) - VIA PROVINCIALE piano: 1.

**Agenzia del Territorio  
CATASTO FABBRICATI  
Ufficio Provinciale di  
Cosenza**

Dichiarazione protocollo n. CS0239580 del 12/06/2009

Planimetria di u.i.u. in Comune di Corigliano Calabro

Via Provinciale

civ. SNC

Identificativi Catastali:

Sezione:

Foglio: 86

Particella: 32

Subalterno: 14

Compilata da:

Perri Alberto Antonio

Iscritto all'albo:

Architetti

Prov. Cosenza

N. 896

Scheda n. 1

Scala 1:500

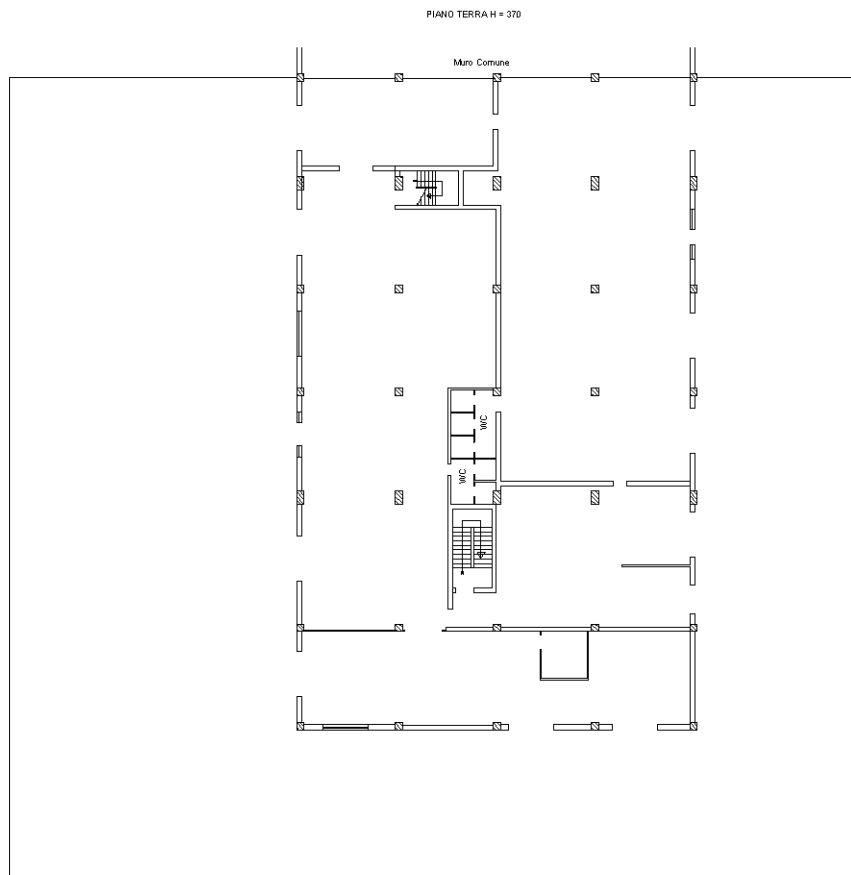

Ultima planimetria in atti

## Visura per immobile

### Situazione degli atti informatizzati al 24/07/2020

<b>Dati della richiesta</b>	<b>Comune di CORIGLIANO CALABRO ( Codice: D005)</b>
	<b>Provincia di COSENZA</b>
<b>Catasto Fabbricati</b>	<b>Foglio: 86 Particella: 32 Sub.: 12</b>

#### Unità immobiliare

N.	DATI IDENTIFICATIVI				DATI DI CLASSAMENTO							DATI DERIVANTI DA
	Sezione Urbana	Foglio	Particella	Sub	Zona Cens.	Micro Zona	Categoria	Classe	Consistenza	Superficie Catastale	Rendita	
<b>1</b>		<b>86</b>	<b>32</b>	<b>12</b>	<b>3</b>		<b>C/1</b>	<b>8</b>	<b>222 m<sup>2</sup></b>	<b>Totale: 307 m<sup>2</sup></b>	<b>Euro 1.983,50</b>	Variazione del 09/11/2015 - Inserimento in visura dei dati di superficie.
<b>Indirizzo</b>		VIA PROVINCIALE piano: 1;										
<b>Notifica</b>	CS0038925/2004						<b>Partita</b>	-		<b>Mod.58</b>	-	
<b>Annotazioni</b>	variaz.destinaz. da lastrico solare ad attiv.commerciale dep. variaz.n.360/95 preallin.n.11/2004											

#### INTESTATO

N.	DATI ANAGRAFICI	CODICE FISCALE	DIRITTI E ONERI REALI
1	AUTOMARINE SRL con sede in CORIGLIANO CALABRO	01163600784*	(1) Proprieta` per 1000/1000

Mappali Terreni Correlati

**Codice Comune D005 - Sezione - Foglio 86 - Particella 32**

Unità immobiliari n. 1

Visura telematica esente al titolare di diritti reali

\* Codice Fiscale Validato in Anagrafe Tributaria

## Visura per immobile

### Situazione degli atti informatizzati al 24/07/2020

<b>Dati della richiesta</b>	<b>Comune di CORIGLIANO CALABRO ( Codice: D005)</b>
	<b>Provincia di COSENZA</b>
<b>Catasto Fabbricati</b>	<b>Foglio: 86 Particella: 32 Sub.: 14</b>

#### Unità immobiliare

N.	DATI IDENTIFICATIVI				DATI DI CLASSAMENTO							DATI DERIVANTI DA
	Sezione Urbana	Foglio	Particella	Sub	Zona Cens.	Micro Zona	Categoria	Classe	Consistenza	Superficie Catastale	Rendita	
<b>1</b>		<b>86</b>	<b>32</b>	<b>14</b>	<b>3</b>		<b>C/2</b>	<b>9</b>	<b>1015 m<sup>2</sup></b>	<b>Totale: 1322 m<sup>2</sup></b>	<b>Euro 2.463,76</b>	Variazione del 09/11/2015 - Inserimento in visura dei dati di superficie.
<b>Indirizzo</b>				VIA PROVINCIALE SNC piano: T;								
<b>Annotazioni</b>				Classamento e rendita validati (D.M. 701/94)								

#### INTESTATO

N.	DATI ANAGRAFICI	CODICE FISCALE	DIRITTI E ONERI REALI
1	AUTOMARINE SRL con sede in CORIGLIANO CALABRO	01163600784*	(1) Proprieta` per 1000/1000

Mappali Terreni Correlati

**Codice Comune D005 - Sezione - Foglio 86 - Particella 32**

Unità immobiliari n. 1

Visura telematica esente al titolare di diritti reali

\* Codice Fiscale Validato in Anagrafe Tributaria

## Visura per immobile

### Situazione degli atti informatizzati al 24/07/2020

<b>Dati della richiesta</b>	<b>Comune di CORIGLIANO CALABRO ( Codice: D005)</b>
	<b>Provincia di COSENZA</b>
<b>Catasto Terreni</b>	<b>Foglio: 86 Particella: 328</b>

#### Immobile

N.	DATI IDENTIFICATIVI			DATI CLASSAMENTO					DATI DERIVANTI DA	
	Foglio	Particella	Sub	Porz	Qualità Classe	Superficie(m²) ha are ca	Deduz	Reddito		
1	86	328		-	SEMINATIVO 2	10 30		Euro 5,59 L. 10.815	Euro 2,13 L. 4.120	<b>FRAZIONAMENTO del 30/07/1992 protocollo n. 359880 in atti dal 12/11/2001 (n. 2803.1/1992)</b>
<b>Notifica</b>					<b>Partita</b>					

#### INTESTATO

N.	DATI ANAGRAFICI	CODICE FISCALE	DIRITTI E ONERI REALI
1	AUTOMARINE SRL con sede in CORIGLIANO CALABRO	01163600784*	(1) Proprieta` per 1000/1000 PIENA PROPRIETA`
<b>DATI DERIVANTI DA</b>		ISTRUMENTO (ATTO PUBBLICO) del 16/07/1993 protocollo n. CS0335755 Voltura in atti dal 24/11/2004 Repertorio n.: 33454 Rogante: NOT. SPEZZANO Sede: CORIGLIANO CALABRO Registrazione: UR Sede: CORIGLIANO CALABRO n: 695 del 03/08/1993 COMPRAVENDITA (n. 15871.1/2004)	

Unità immobiliari n. 1

Visura telematica esente al titolare di diritti reali

\* Codice Fiscale Validato in Anagrafe Tributaria