

**Agenzia del Territorio
CATASTO FABBRICATI
Ufficio Provinciale di
Cosenza**

Dichiarazione protocollo n. CS0229894 del 11/10/2005

Planimetria di u.i.u. in Comune di Santo Stefano Di Rogliano

Via Guido Rossa

civ. 4

Identificativi Catastali:

Sezione:
Foglio: 3
Particella: 361
Subalterno: 11

Compilata da:
Nicoletti Francesco
Iscritto all'albo:
Geometri

Prov. Cosenza

N. 881

Scheda n. 1

Scala 1:200

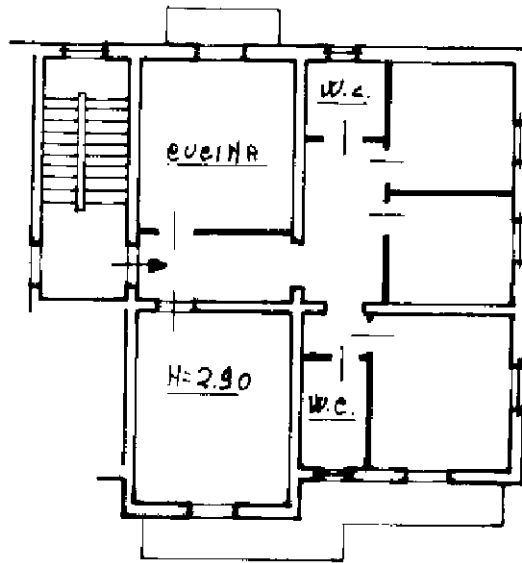

PRIMO PIANO

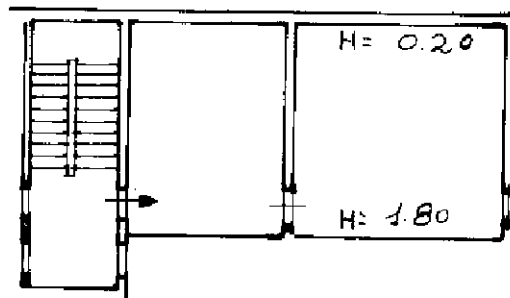

SECONDO PIANO

- SOFFITTA -

Catasto dei Fabbricati - Situazione al 02/05/2022 - Comune di SANTO STEFANO DI ROGLIANO(359) - < Foglio 3 - Particella 361 - Subalterno 11 >
VIA GUIDO ROSSA n. 4 Piano 1-2

Ultima planimetria in atti