

MODULARIO  
a r.r. n. 497



MINISTERO DELLE FINANZE  
DIPARTIMENTO DEL TERRITORIO  
**CATASTO EDILIZIO URBANO** (RDL 13-4-1939, n. 652)

MOD. **BN** (CEU)

I IRF  
**200**

Planimetria di u.i.u. in Comune di Romano di L. dia via Dante Alighieri civ. 30

Divisione del fg. 10 Mappale 8556 sub. 5  
assume nuovo identificativo fg. 10 Mappale 8556 sub. 706

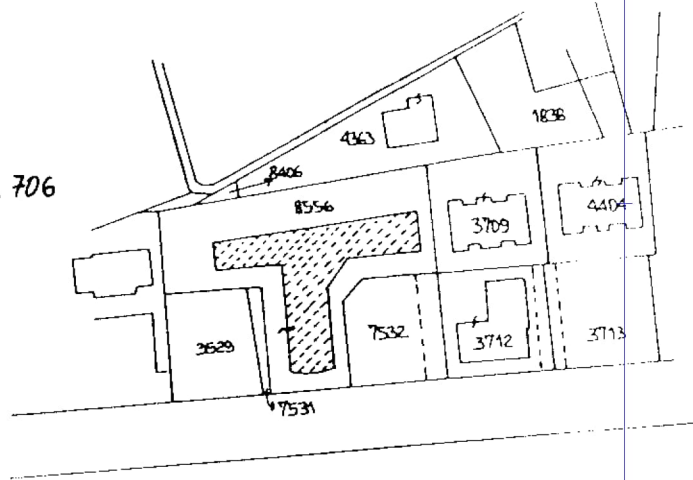

Estratto mappa  
scala 1:2000

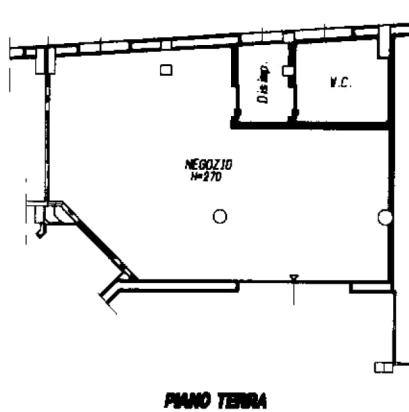

PIANO TERRA

ORIENTAMENTO

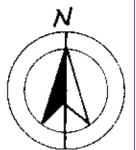

SCALA DI 1:2000

Dichiarazione di N.C.

Denuncia di variazione

Ultima planimetria in atti

Compilata dal Geometra

(Titolo, cognome e nome)

Lamera Marino

RISERVATO ALL'UFFICIO

Data presentazione: 04/01/2001 - Data: 19/12/2023 - n. T119149 - Richiedente: SLVDNL62S21A794D

Totale schede: 10 - Formato di acquisizione: A4(210x297) - Firma: Bergamo - data: 12.12.2000

F. n. 8556 sub. 706

data 12.12.2000 Firma [Signature]

Catasto di Fabbricati - Situazione al 19/12/2023 - Comune di ROMANO DI LOMBARDIA(H509) - < Foglio 10 - Particella 8556 - Subalterno 706 >  
inam 01  
VIALE DANTE ALIGHIERI n. 30 Piano T

<b>ELABORATO PLANIMETRICO</b>	Compilato da: Ferruccio Ferrari	Isritto all'albo: Architetti	Prov. Bergamo	N. 1531
Comune di Romano Di Lombardia	Sezione:	Foglio: 14	Particella: 9470	Prodotto il n. 06/02/2024 del
Dimostrazione grafica dei subalterni			Tipo Mappale n.	del Scala 1 : 500

Agenzia delle Entrate  
**CATASTO FABBRICATI**  
 Ufficio provinciale di Bergamo

