

TRIBUNALE di BERGAMO

Liquidazione Controllata del Patrimonio

PROCEDURA

N. Gen. Rep. **24 / 2023**

Giudice Delegato: DOTT.SSA LAURA DE SIMONE

Liquidatore Giudiziale: DOTT.SSA SILVIA BELLINI

ALLEGATI

DICEMBRE 2023

Tecnico incaricato:

Esperto alla stima: Arch. Sergio Moroni
Codice fiscale: MRNSRG60D20A794R
Studio in: Via S. Tomaso 88 - 24121 Bergamo
Telefono: 035-248994
Fax: 035-4227656
Email: moroni@arch-mom.it
Pec: sergio.moroni@archiworldpec.it

PROCEDURA: N. **24**/2023

- IMMOBILI SITI IN BONATE SOPRA (BG) - VIA GIOSUÈ CARDUCCI, 10-12-

LOTTO 1

ALLEGATO – 1

SCHEDE E VISURE CATASTALI
ESTRATTO MAPPA



Direzione Provinciale di Bergamo
Ufficio Provinciale - Territorio
Servizi Catastali

Data: 10/07/2023

Ora: 09:56:03

Numero Pratica: T51459/2023

Pag: 1 - Segue

Catasto fabbricati
Visura attuale per immobile
Situazione degli atti informatizzati al 10/07/2023



Immobile di catasto fabbricati



Causali di aggiornamento ed annotazioni

Informazioni riportate negli atti del catasto al 10/07/2023

Dati identificativi: Comune di **BONATE SOPRA (A963) (BG)**

Foglio **4** Particella **6367** Subalterno **22**

Classamento:

Rendita: **Euro 351,19**

Categoria **A/2^a**, Classe **2**, Consistenza **4 vani**

Indirizzo: VIA GIOSUE` CARDUCCI n. 10 Piano T-S1

Dati di superficie: Totale: **79 m²** Totale escluse aree scoperte ^{b)}: **71 m²**

Ultimo atto di aggiornamento: VARIAZIONE NEL CLASSAMENTO del 31/03/2009 Pratica n. BG0106804 in atti dal 31/03/2009 VARIAZIONE DI CLASSAMENTO (n. 7850.1/2009)

Annotazioni: Classamento e rendita non rettificati entro dodici mesi dalla data di iscrizione in atti della dichiarazione (D.M. 701/94)

> **Dati identificativi**

Comune di **BONATE SOPRA (A963) (BG)**

Foglio **4** Particella **6367** Subalterno **22**

COSTITUZIONE del 31/03/2008 Pratica n. BG0106266

in atti dal 31/03/2008 COSTITUZIONE (n. 1268.1/2008)

Particelle corrispondenti al catasto terreni

Comune di **BONATE SOPRA (A963) (BG)**

Foglio **9** Particella **6367**

> **Indirizzo**

VIA GIOSUE` CARDUCCI n. 10 Piano T-S1

COSTITUZIONE del 31/03/2008 Pratica n. BG0106266

in atti dal 31/03/2008 COSTITUZIONE (n. 1268.1/2008)



Direzione Provinciale di Bergamo
Ufficio Provinciale - Territorio
Servizi Catastali

Data: 10/07/2023
Ora: 09:56:03
Numero Pratica: T51459/2023
Pag: 2 - Fine

> **Dati di classamento**

Rendita: **Euro 351,19**
Categoria **A/2^a**, Classe **2**, Consistenza **4 vani**

VARIAZIONE NEL CLASSAMENTO del 31/03/2009
Pratica n. BG0106804 in atti dal 31/03/2009
VARIAZIONE DI CLASSAMENTO (n. 7850.1/2009)

Annotazioni: Classamento e rendita non rettificati
entro dodici mesi dalla data di iscrizione in atti della
dichiarazione (D.M. 701/94)

> **Dati di superficie**

Totale: **79 m²**
Totale escluse aree scoperte ^{b)}: **71 m²**

Superficie di impianto pubblicata il 09/11/2015
Dati relativi alla planimetria: data di presentazione
31/03/2008, prot. n. BG0106266

> **Intestazione attuale dell'immobile - totale intestati: 1**

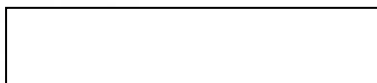
> 
Diritto di: Proprieta' per 1/1 (deriva dall'atto 1)

1. Atto del 20/02/2013 Pubblico ufficiale MARTINEZ
GAIA Sede GRUMELLO DEL MONTE (BG) Repertorio
n. 185 - COMPRAVENDITA Nota presentata con
Modello Unico n. 7984.1/2013 Reparto PI di BERGAMO
in atti dal 19/03/2013

Visura telematica

Tributi speciali: Euro 0,90

Legenda

a) A/2: Abitazioni di tipo civile

b) Escluse le "superfici di balconi, terrazzi e aree scoperte pertinenziali e accessorie, comunicanti o non comunicanti"
- cfr. Provvedimento del Direttore dell'Agenzia delle Entrate 29 marzo 2013

Data: 07/07/2023 - n. T160774 - Richiedente: MRNSRG60D20A794R

Agenzia del Territorio CATASTO FABBRICATI Ufficio Provinciale di Bergamo	Dichiarazione protocollo n. BG0106266 del 31/03/2008	
	Planimetria di u.i.u. in Comune di Bonate Sopra Via Giosue' Carducci civ. 10	
	Identificativi Catastali: Sezione: Foglio: 4 Particella: 6367 Subalterno: 22	Compilata da: Colori Andrea Iscritto all'albo: Architetti Prov. Bergamo N. 1776

Scheda n. 1 Scala 1:200

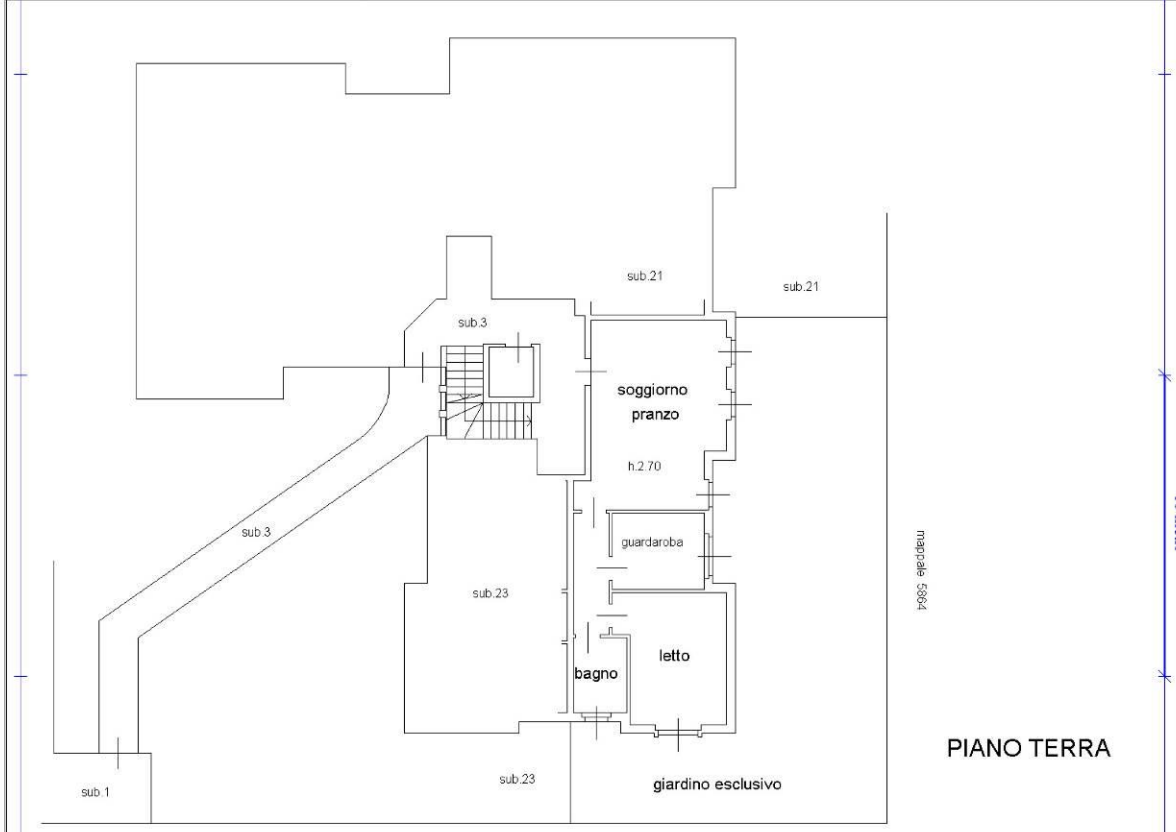

via Giosuè Carducci

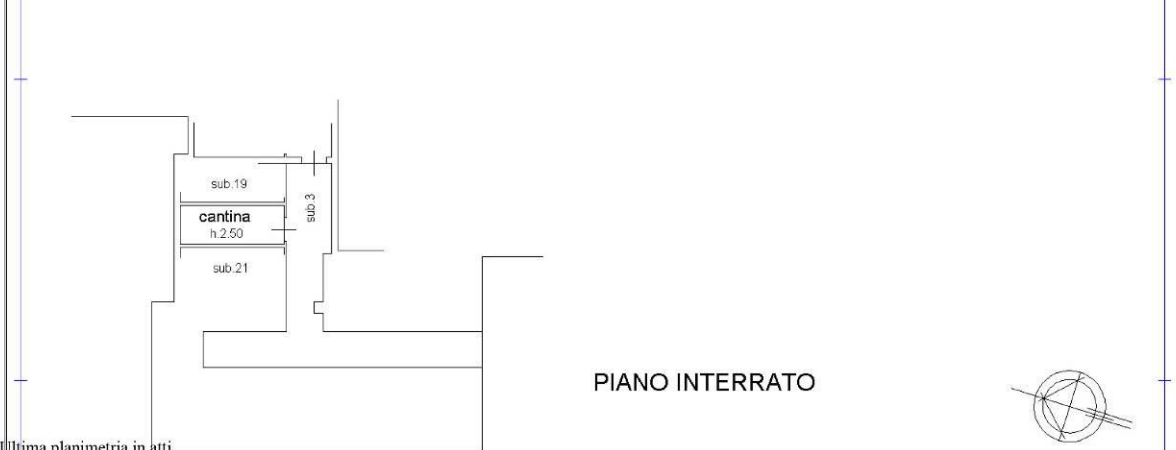

Ultima planimetria in atti

Data: 07/07/2023 - n. T160774 - Richiedente: MRNSRG60D20A794R

Totale schede: 1 - Formato di acquisizione: A4(210x297) - Formato stampa richiesto: A4(210x297)

Catasto dei Fabbricati - Situazione al 07/07/2023 - Comune di BONATE SOPRA(A963) - < Foglio 4 - Particella 6367 - Subalterno 22 >
VIA GIOSUE' CARDUCCI n. 10 Piano T-S1



Direzione Provinciale di Bergamo
Ufficio Provinciale - Territorio
Servizi Catastali

Data: 10/07/2023

Ora: 09:57:13

Numero Pratica: T52358/2023

Pag: 1 - Segue

Catasto fabbricati
Visura attuale per immobile
Situazione degli atti informatizzati al 10/07/2023



Immobile di catasto fabbricati



Causali di aggiornamento ed annotazioni

Informazioni riportate negli atti del catasto al 10/07/2023

Dati identificativi: Comune di **BONATE SOPRA (A963) (BG)**

Foglio **4** Particella **6367** Subalterno **63**

Classamento:

Rendita: **Euro 14,46**

Categoria **C/6^a**, Classe **2**, Consistenza **14 m²**

Indirizzo: VIA GIOSUE` CARDUCCI n. 12 Piano S1

Dati di superficie: Totale: **16 m²**

Ultimo atto di aggiornamento: VARIAZIONE NEL CLASSAMENTO del 31/03/2009 Pratica n. BG0106804 in atti dal 31/03/2009 VARIAZIONE DI CLASSAMENTO (n. 7850.1/2009)

Annotazioni: Classamento e rendita non rettificati entro dodici mesi dalla data di iscrizione in atti della dichiarazione (D.M. 701/94)

> **Dati identificativi**

Comune di **BONATE SOPRA (A963) (BG)**

Foglio **4** Particella **6367** Subalterno **63**

COSTITUZIONE del 31/03/2008 Pratica n. BG0106266
in atti dal 31/03/2008 COSTITUZIONE (n. 1268.1/2008)

Particelle corrispondenti al catasto terreni

Comune di **BONATE SOPRA (A963) (BG)**

Foglio **9** Particella **6367**

> **Indirizzo**

VIA GIOSUE` CARDUCCI n. 12 Piano S1

COSTITUZIONE del 31/03/2008 Pratica n. BG0106266
in atti dal 31/03/2008 COSTITUZIONE (n. 1268.1/2008)



Direzione Provinciale di Bergamo
Ufficio Provinciale - Territorio
Servizi Catastali

Data: **10/07/2023**
Ora: **09:57:13**
Numero Pratica: **T52358/2023**
Pag: **2 - Fine**

> **Dati di classamento**

Rendita: **Euro 14,46**
Categoria **C/6^a**, Classe **2**, Consistenza **14 m²**

VARIAZIONE NEL CLASSAMENTO del 31/03/2009
Pratica n. BG0106804 in atti dal 31/03/2009
VARIAZIONE DI CLASSAMENTO (n. 7850.1/2009)

Annotazioni: Classamento e rendita non rettificati
entro dodici mesi dalla data di iscrizione in atti della
dichiarazione (D.M. 701/94)

> **Dati di superficie**

Totale: **16 m²**

Superficie di impianto pubblicata il 09/11/2015
Dati relativi alla planimetria: data di presentazione
31/03/2008, prot. n. BG0106266

> **Intestazione attuale dell'immobile - totale intestati: 1**

>

Diritto di: Proprietà per 1/1 (deriva dall'atto 1)

1. Atto del 20/02/2013 Pubblico ufficiale MARTINEZ
GAIA Sede GRUMELLO DEL MONTE (BG) Repertorio
n. 185 - COMPRAVENDITA Nota presentata con
Modello Unico n. 7984.1/2013 Reparto PI di BERGAMO
in atti dal 19/03/2013

Visura telematica

Tributi speciali: Euro 0,90

Legenda

a) C/6: Stalle, scuderie, rimesse e autorimesse

Data: 07/07/2023 - n. T160776 - Richiedente: MRNSRG60D20A794R

Agenzia del Territorio CATASTO FABBRICATI Ufficio Provinciale di Bergamo	Dichiarazione protocollo n. BG0106266 del 31/03/2008	
	Planimetria di u.i.u. in Comune di Bonate Sopra Via Giosue' Carducci civ. 12	
Scheda n. 1 Scala 1:200	Identificativi Catastali: Sezione: Foglio: 4 Particella: 6367 Subalterno: 63	Compilata da: Colori Andrea Iscritto all'albo: Architetti Prov. Bergamo N. 1776

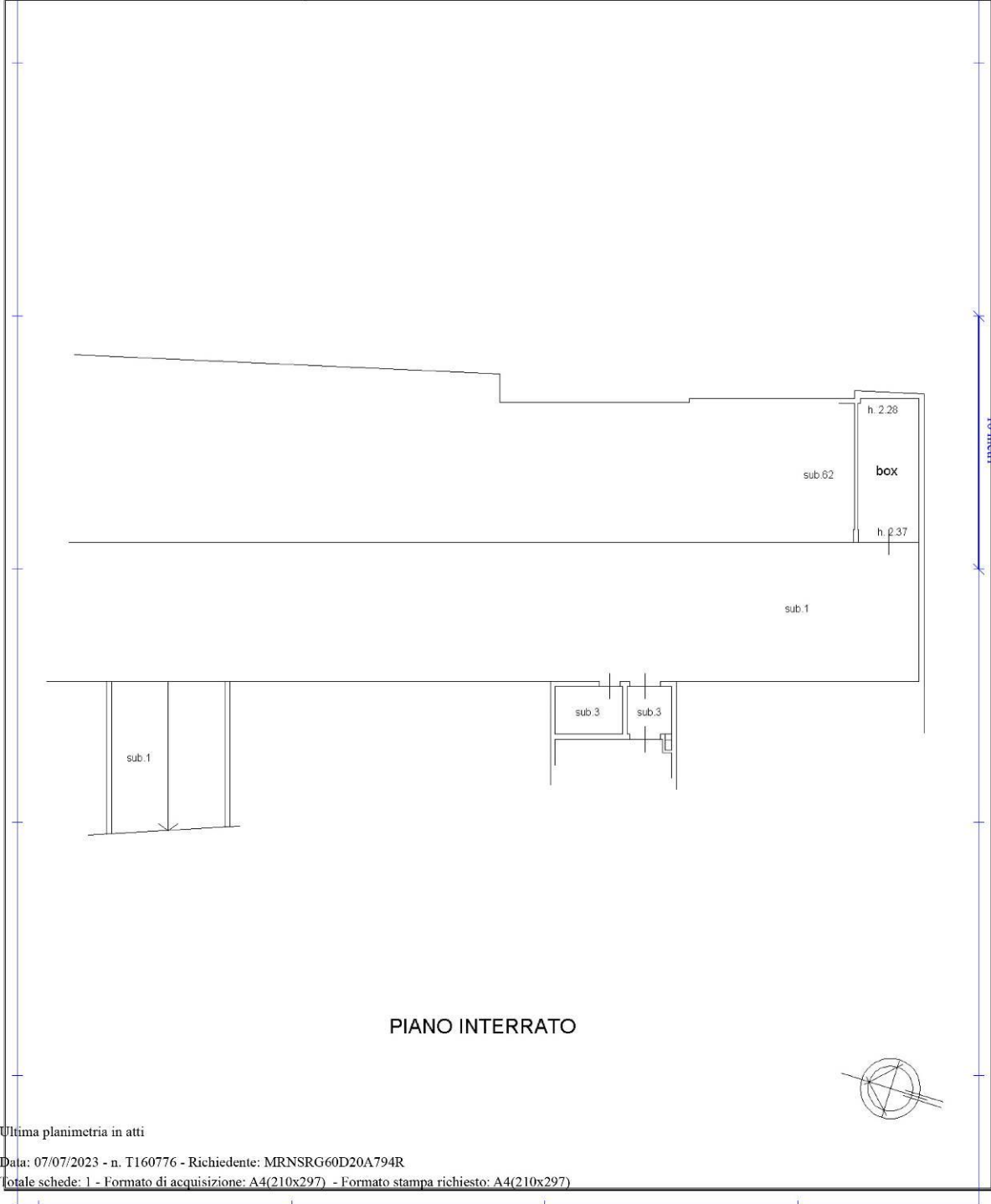

Ultima planimetria in atti

Data: 07/07/2023 - n. T160776 - Richiedente: MRNSRG60D20A794R

Totale schede: 1 - Formato di acquisizione: A4(210x297) - Formato stampa richiesto: A4(210x297)

Catasto dei Fabbricati - Situazione al 07/07/2023 - Comune di BONATE SOPRA(A963) - < Foglio 4 - Particella 6367 - Subalterno 63 >
VIA GIOSUE' CARDUCCI n. 12 Piano S1



PROCEDURA: N. 24/2023

- IMMOBILI SITI IN BONATE SOPRA (BG) - VIA GIOSUÈ CARDUCCI, 10-12-

LOTTO 1

ALLEGATO – 2

PLANIMETRIE

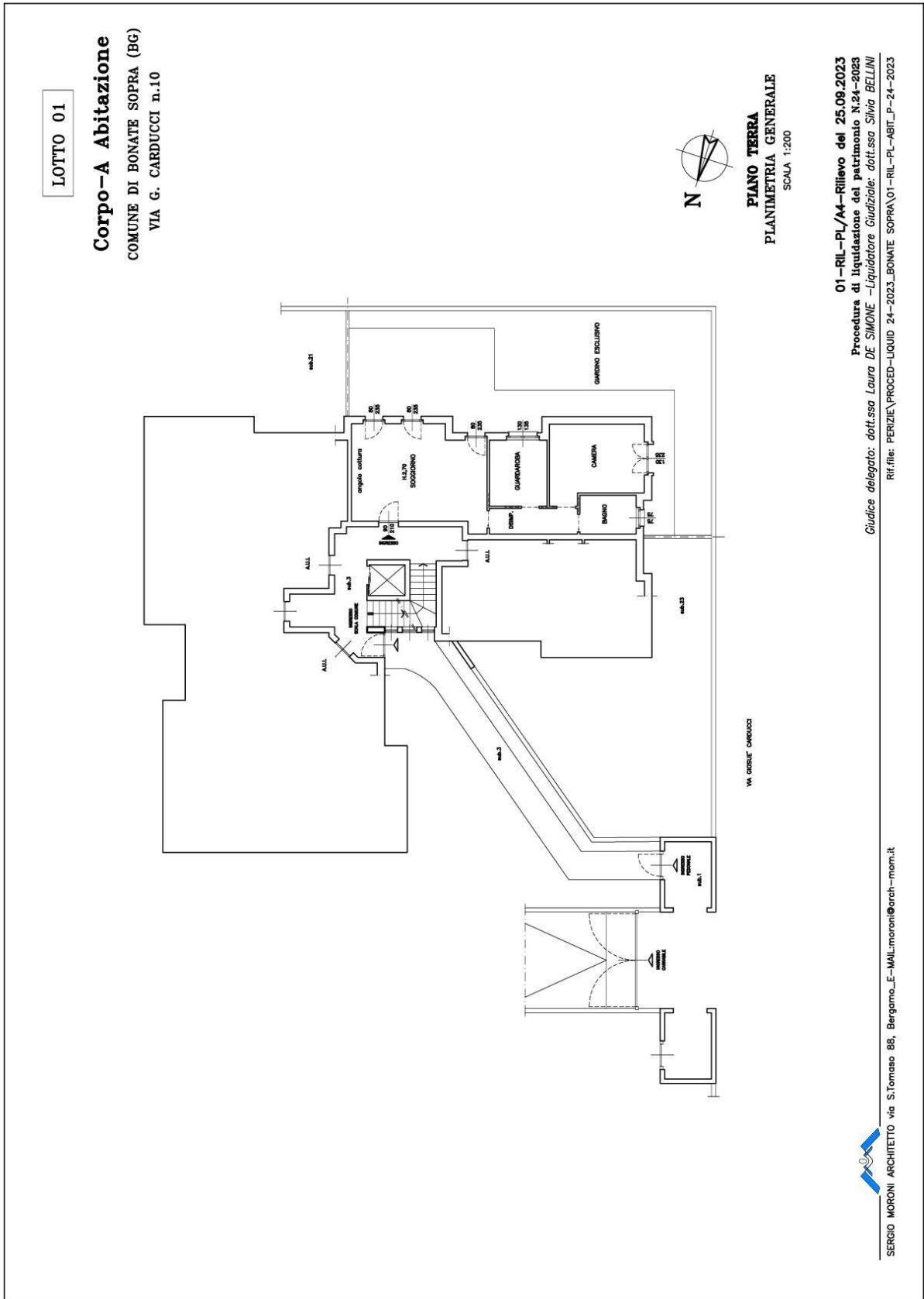

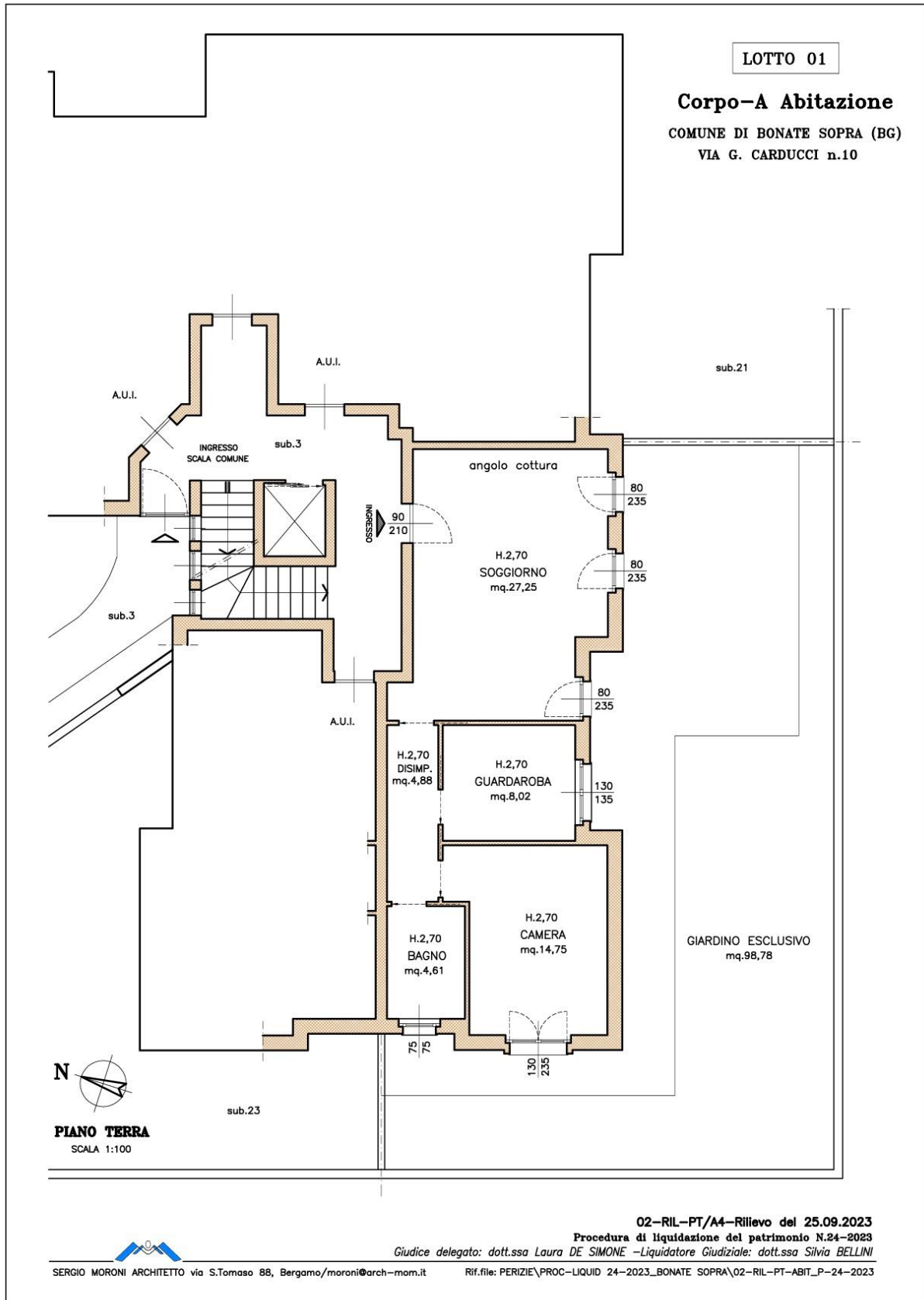

LOTTO 01

Corpo-A Cantina
COMUNE DI BONATE SOPRA (BG)

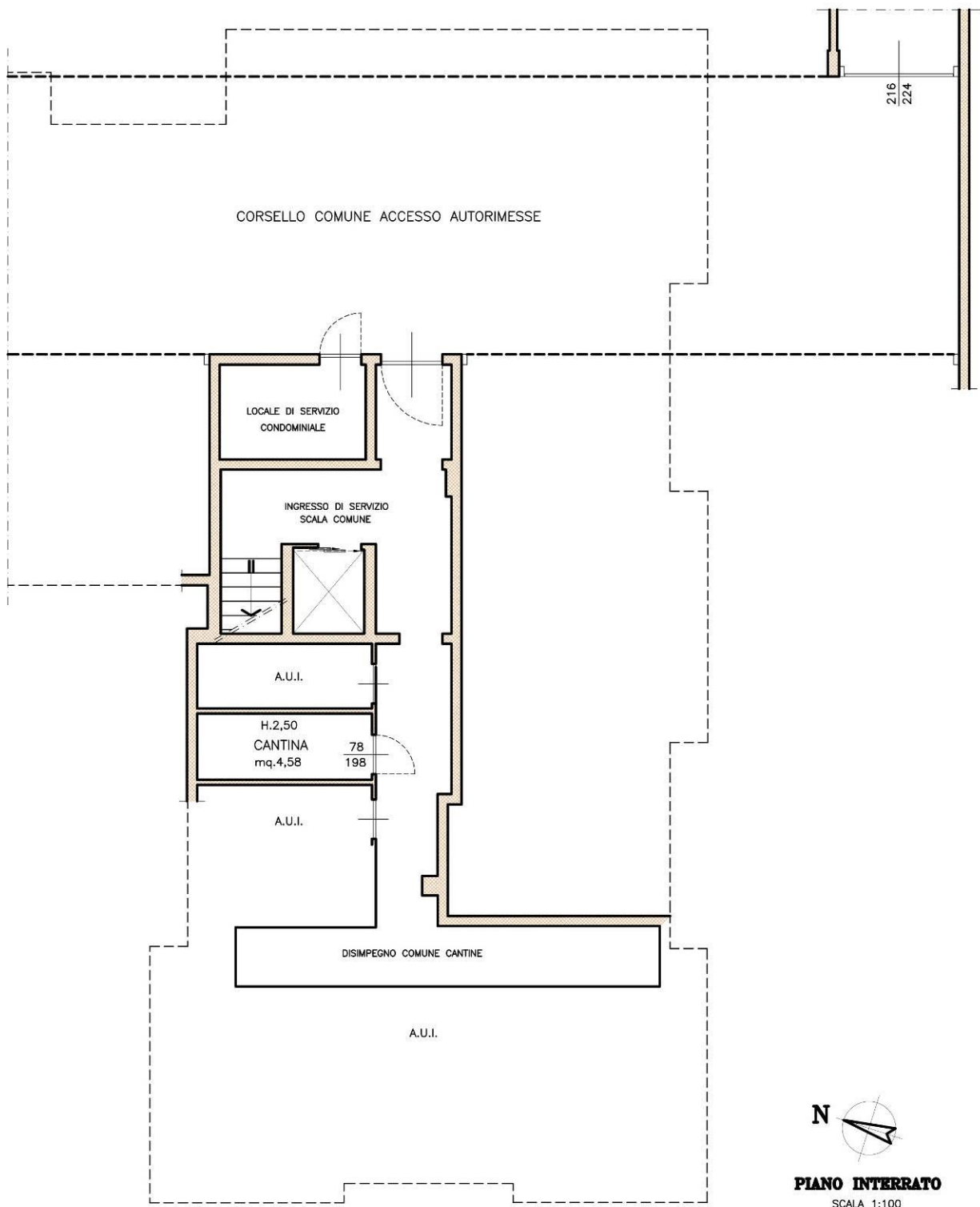

03-RIL-P-INT (cantina)/A4-Rilievo del 25.09.2023

Procedura di liquidazione del patrimonio N.24-2023

Giudice delegato: dott.ssa Laura DE SIMONE -Liquidatore Giudiziale: dott.ssa Silvia BELLINI

SERGIO MORONI ARCHITETTO via S.Tomaso 88, Bergamo/moroni@arch-mom.it Rif.file: PERIZIA\PROC-LIQUID 24-2023_BONATE SOPRA\03-RIL-P-INT-cantina_P-24-2023

PROCEDURA: N. **24**/2023

- IMMOBILI SITI IN BONATE SOPRA (BG) -VIA GIOSUÈ CARDUCCI, 10-12-

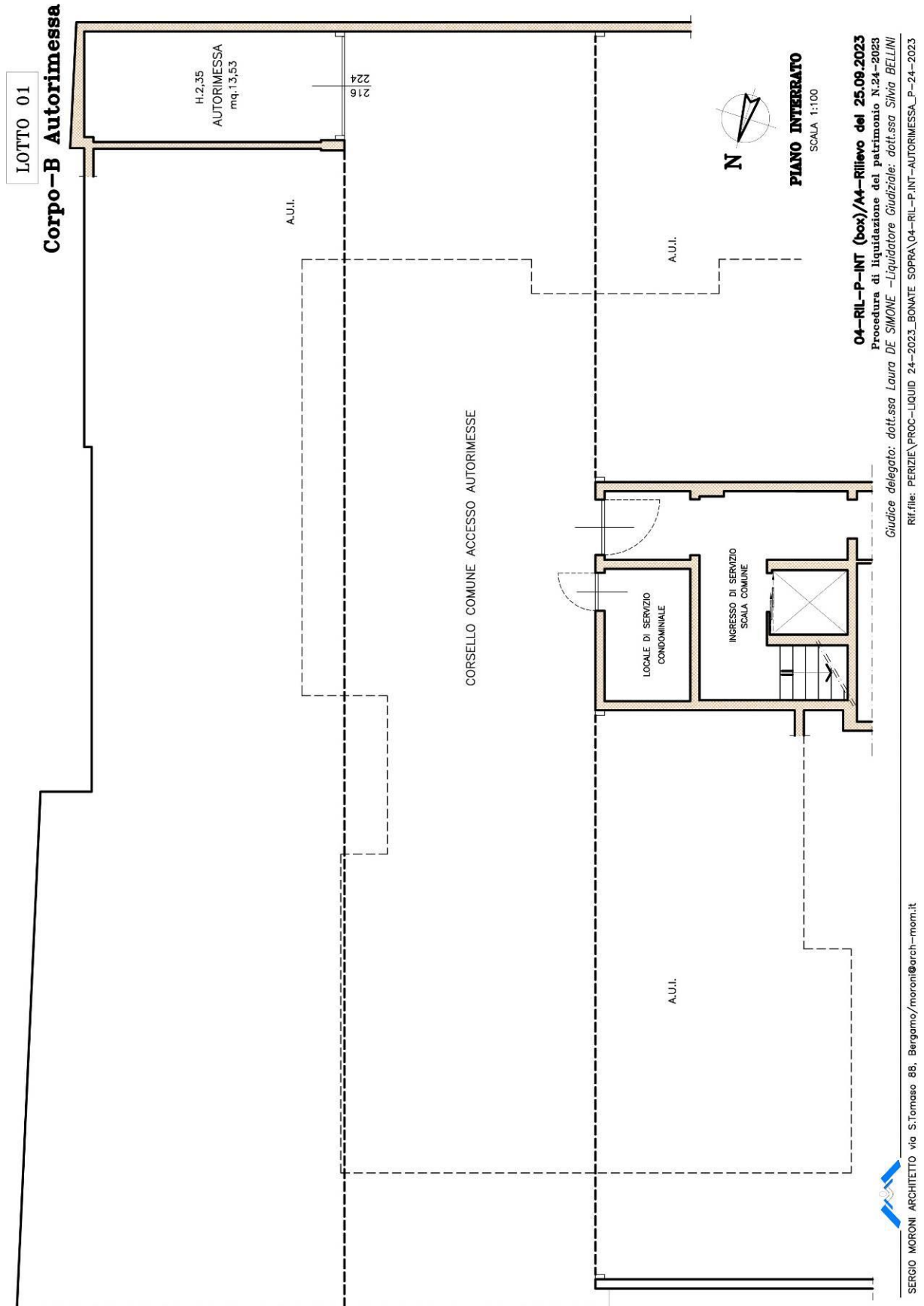

PROCEDURA: N. 24/2023

- IMMOBILI SITI IN BONATE SOPRA (BG) - VIA GIOSUÈ CARDUCCI, 10-12-

LOTTO 1

ALLEGATO – 3

DOCUMENTAZIONE FOTOGRAFICA

LOTTO N. 1- BONATE SOPRA (BG), VIA G. CARDUCCI, 10-12

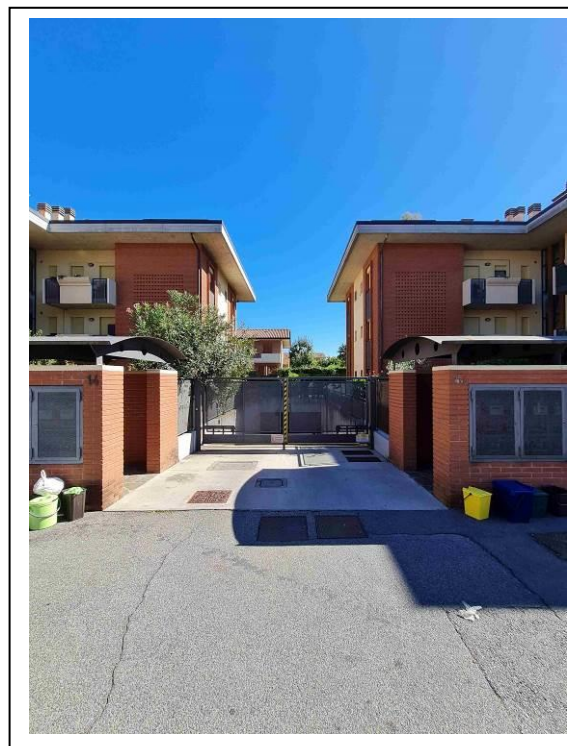

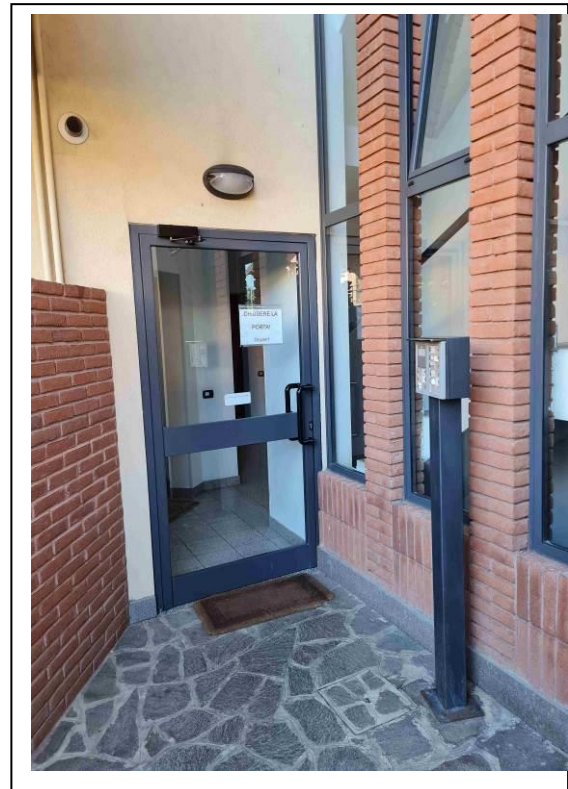
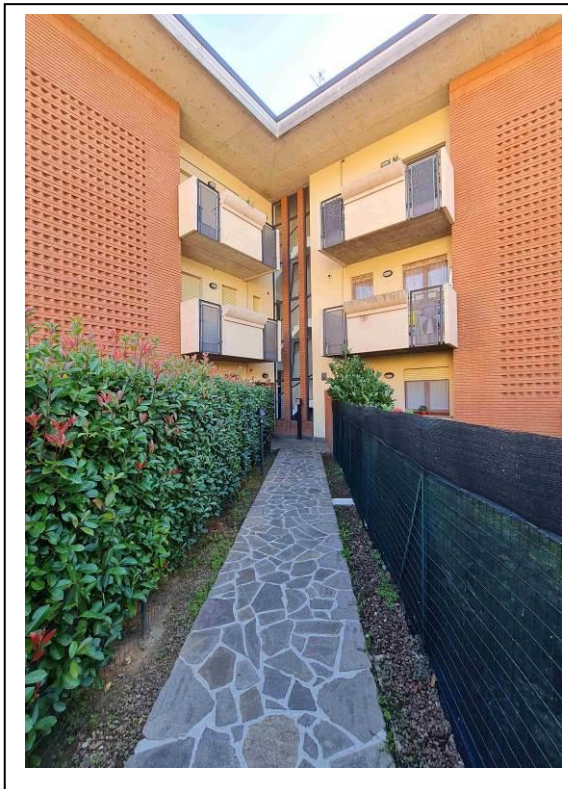
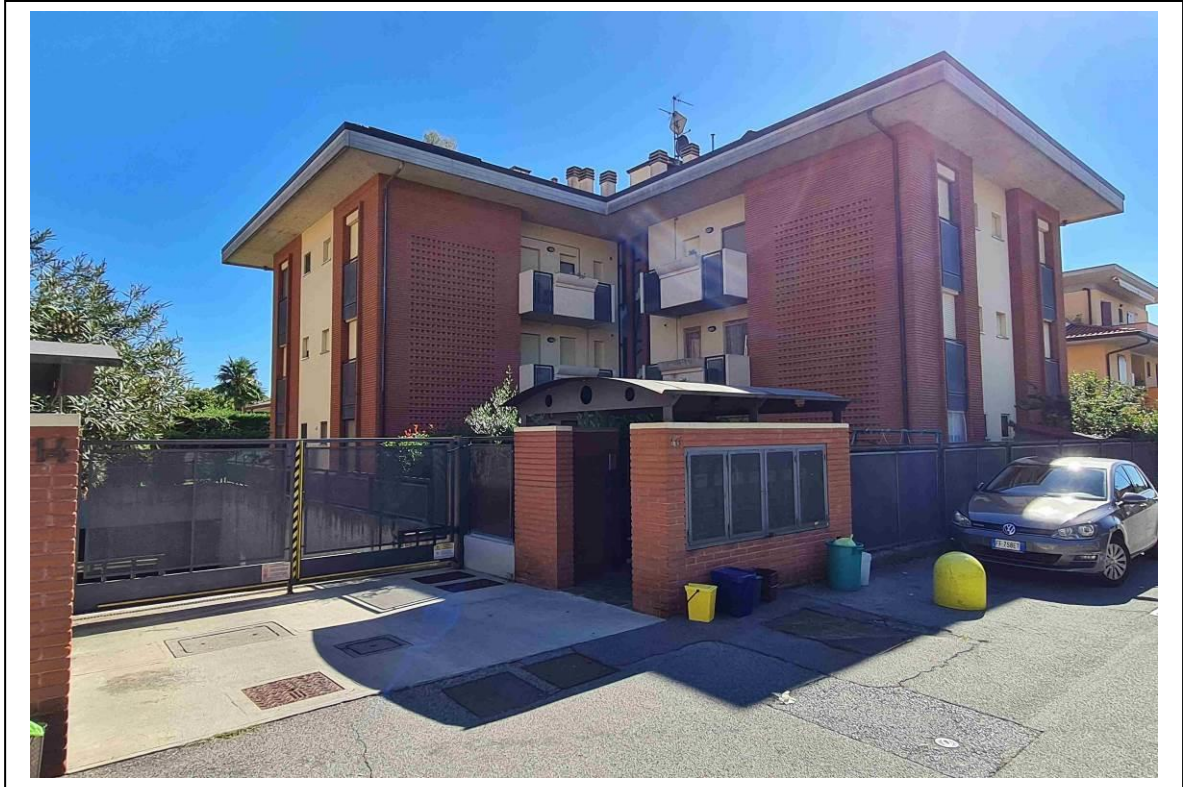

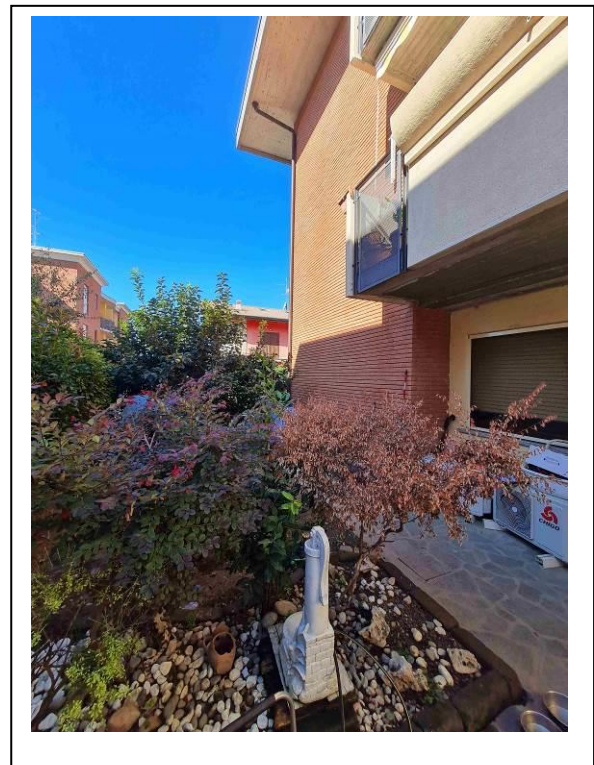
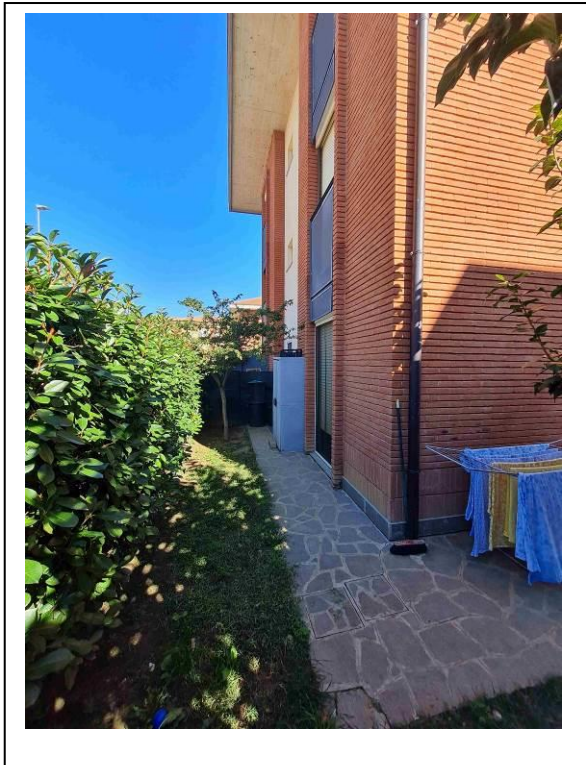

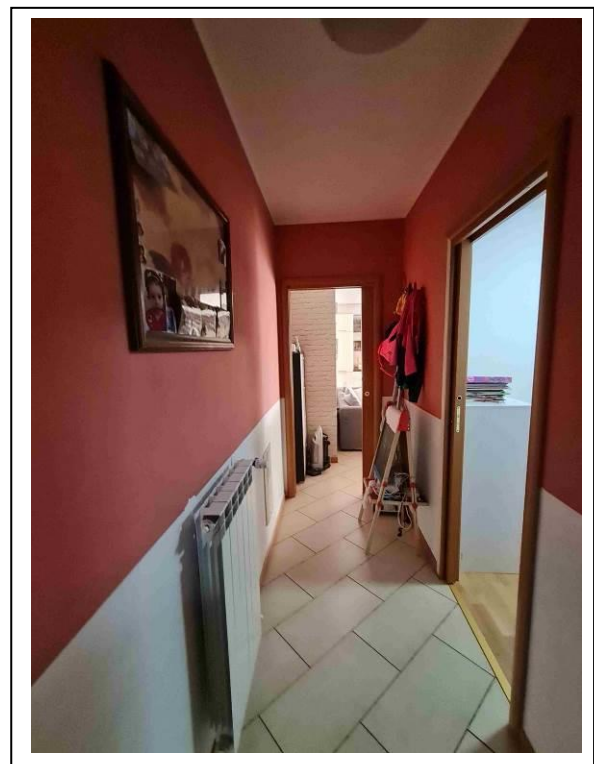
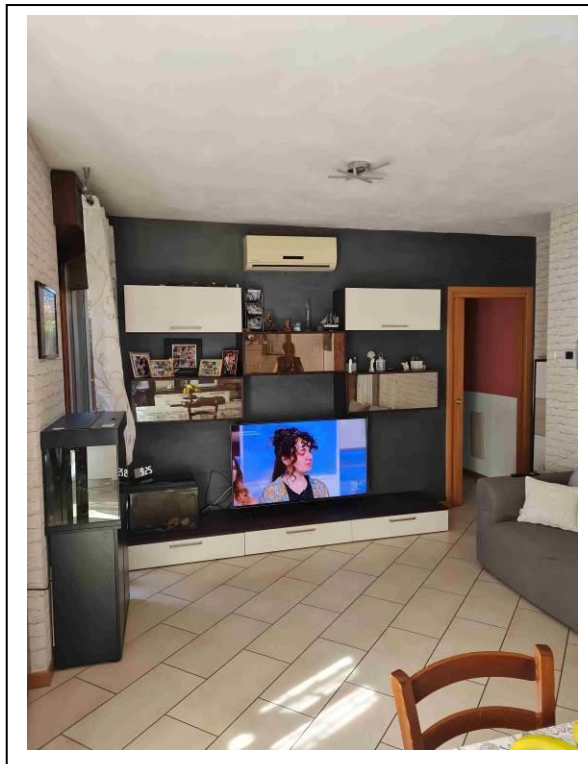
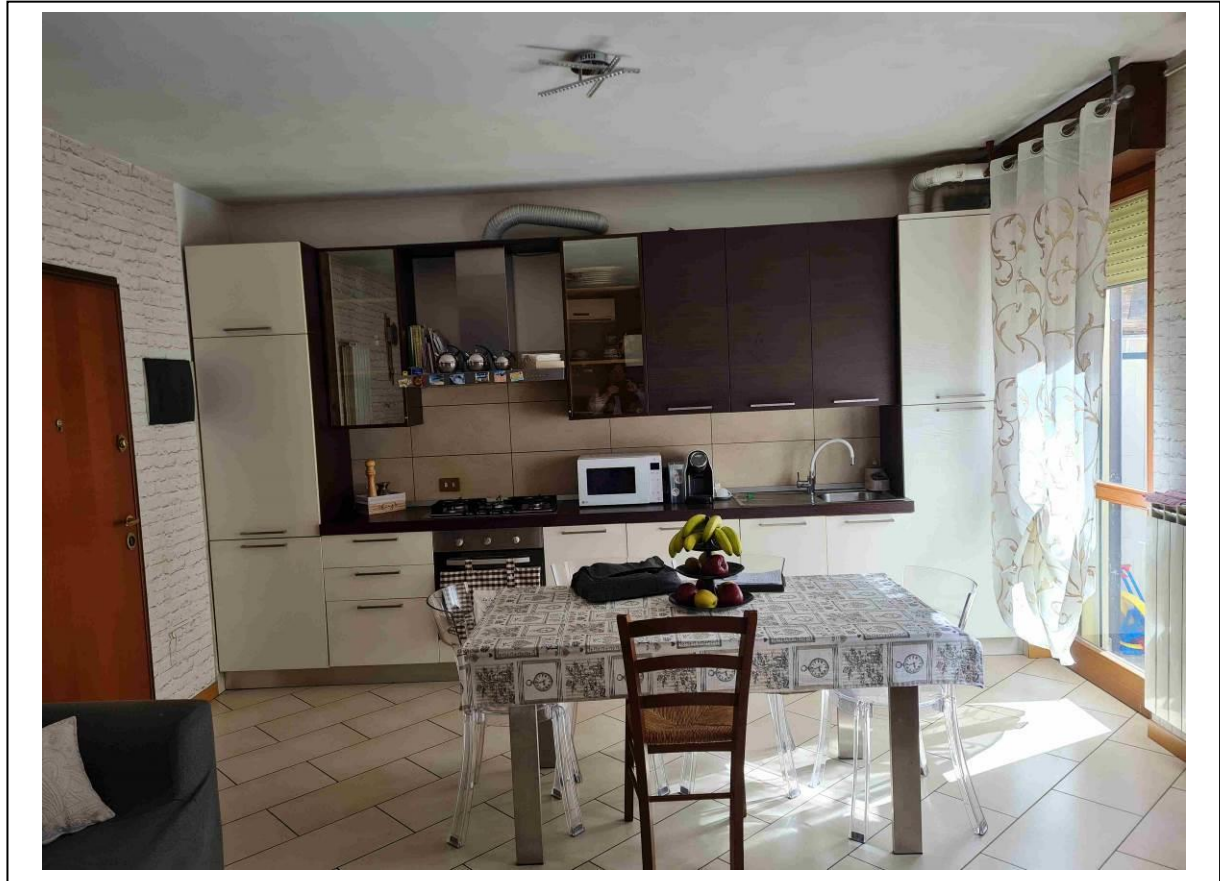

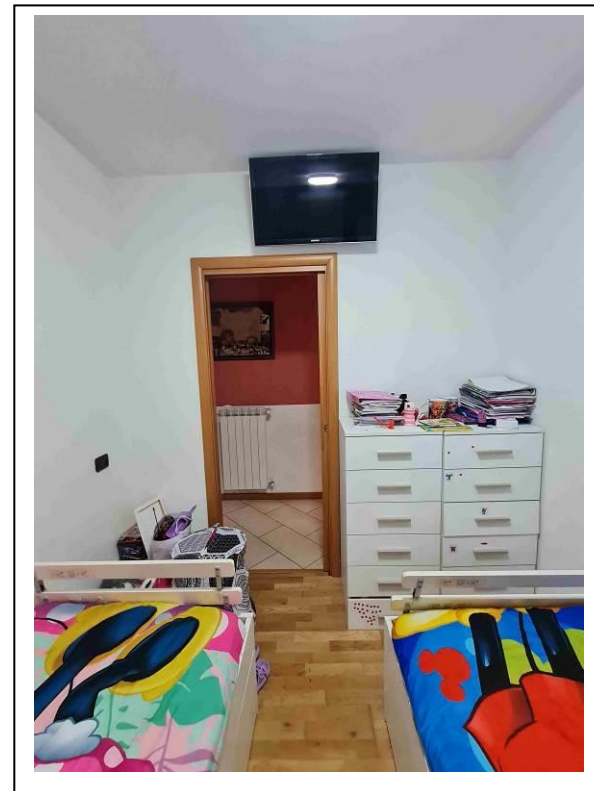
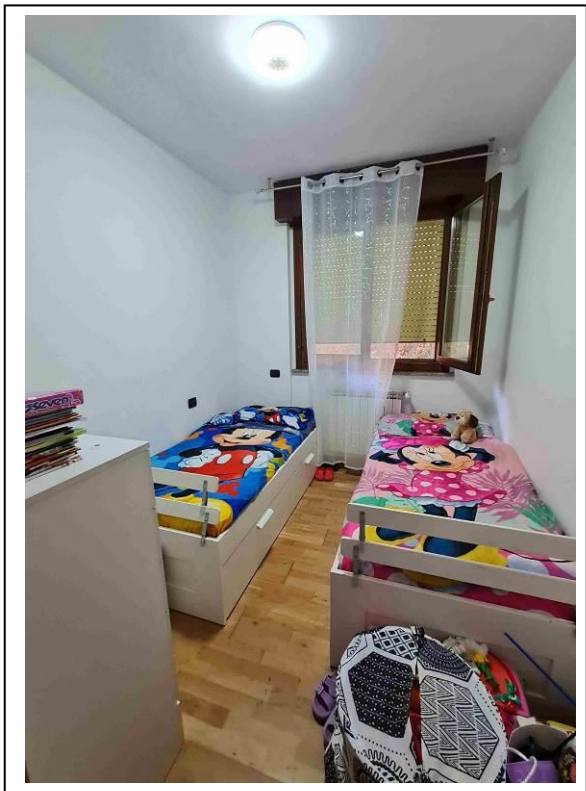
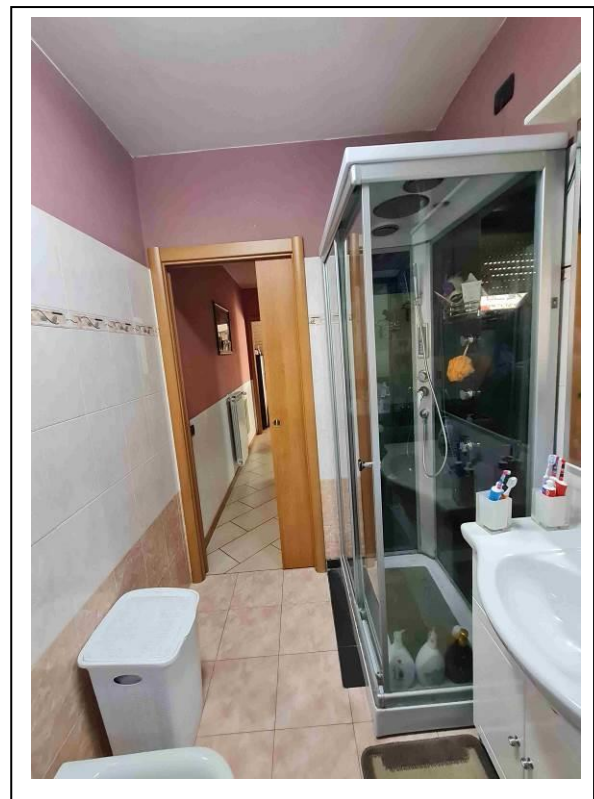
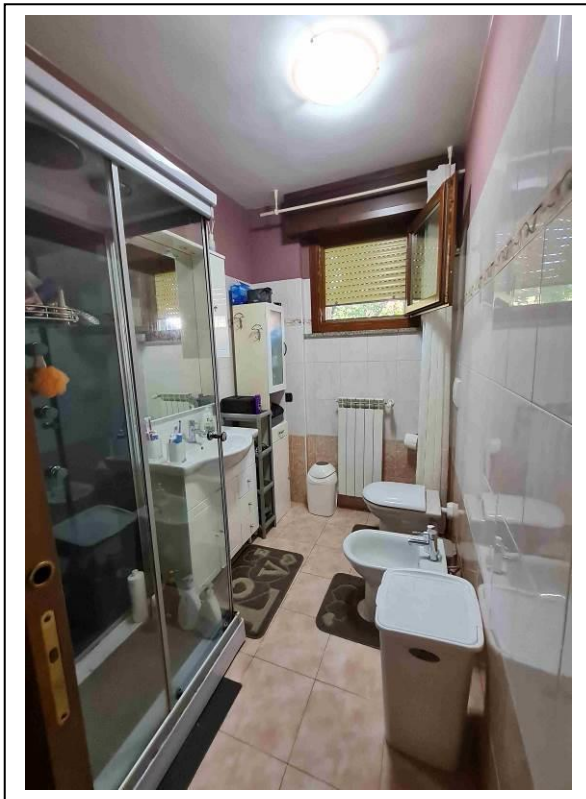

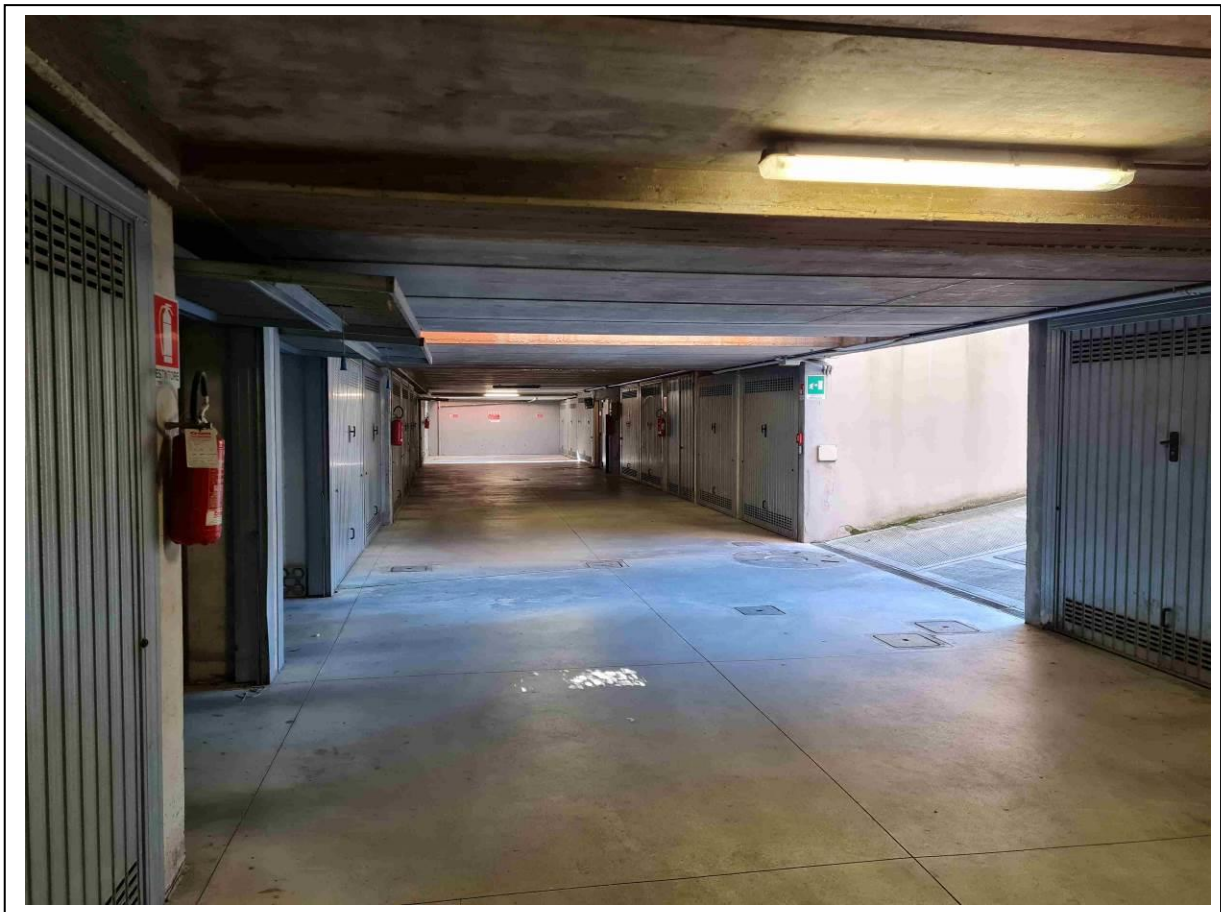
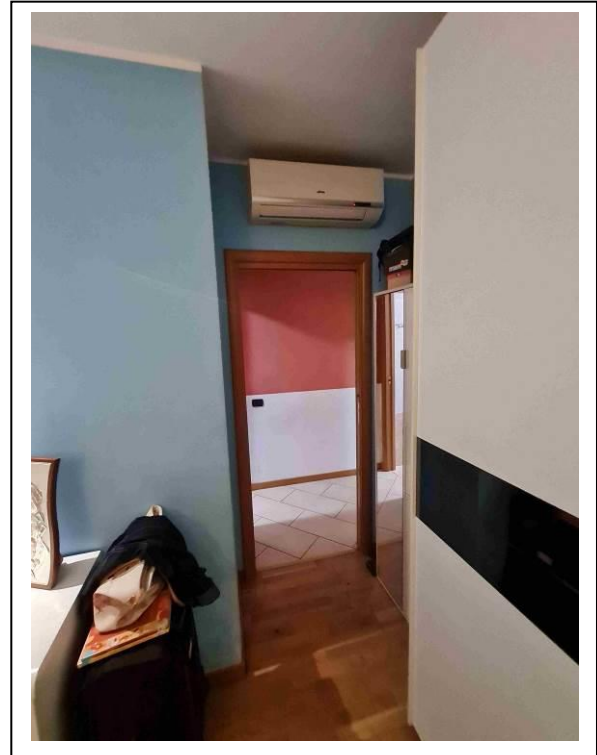
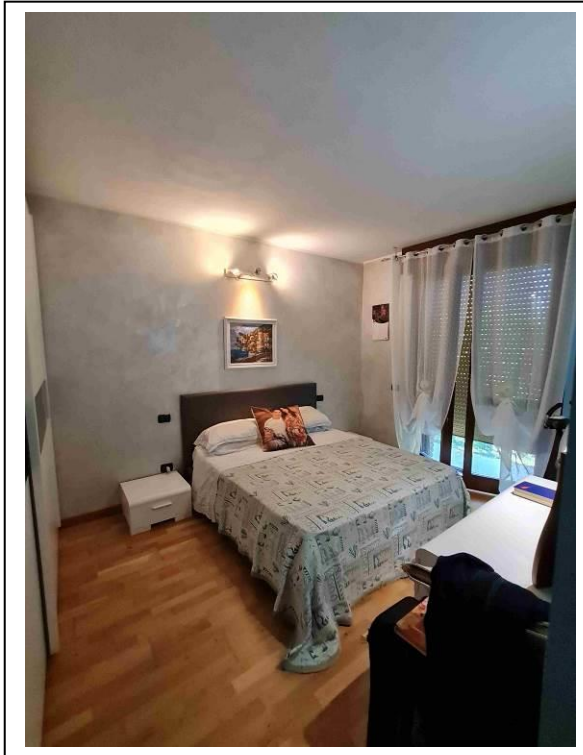

PROCEDURA: N. **24**/2023

- IMMOBILI SITI IN BONATE SOPRA (BG) - VIA GIOSUÈ CARDUCCI, 10-12-

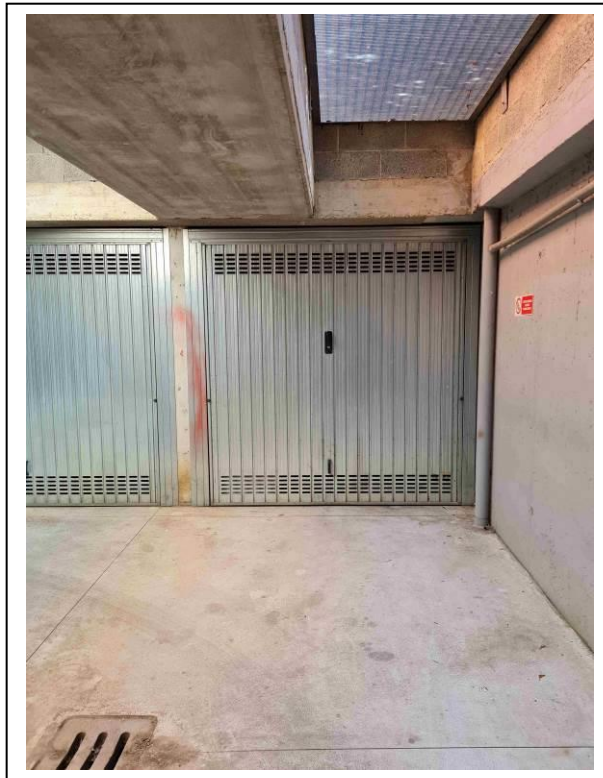
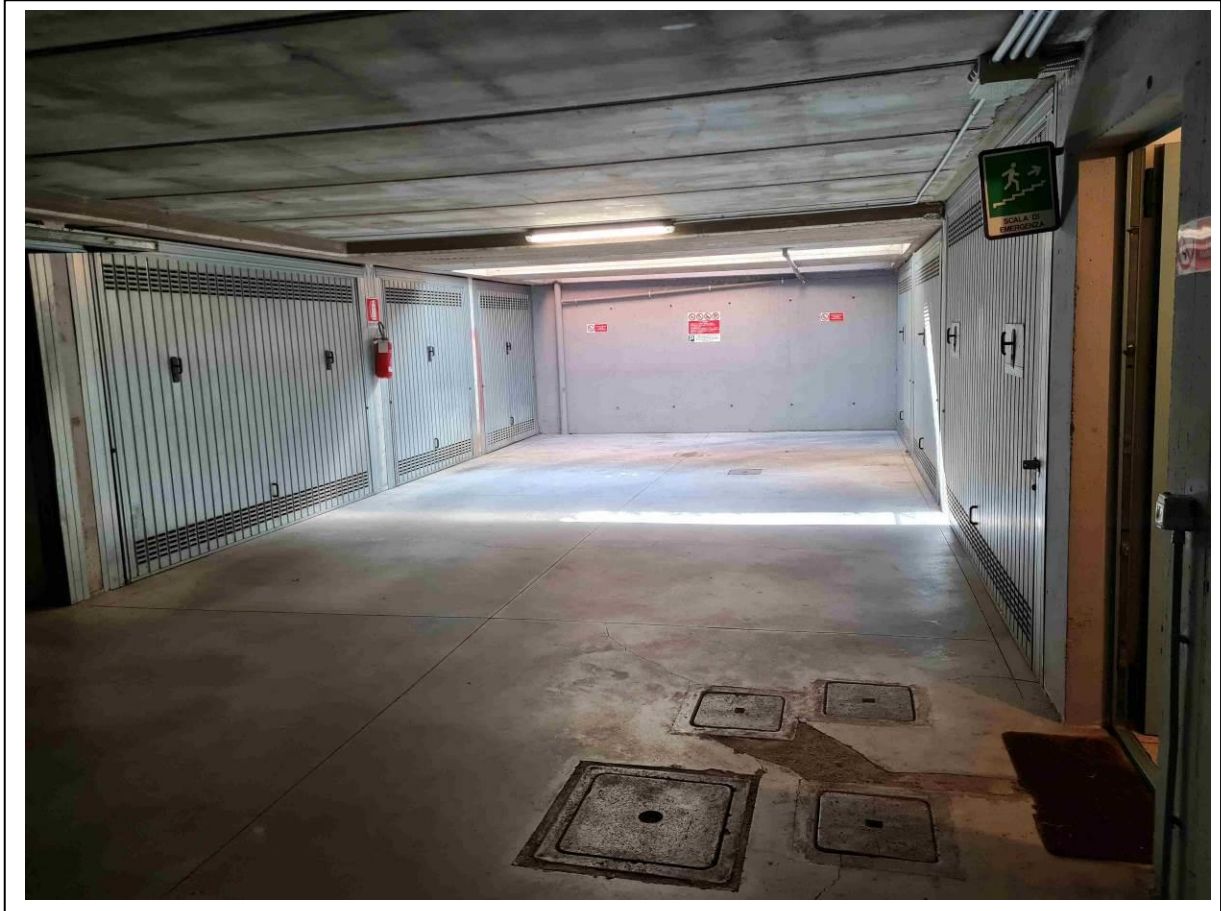

PROCEDURA: N. **24**/2023

- IMMOBILI SITI IN BONATE SOPRA (BG) - VIA GIOSUÈ CARDUCCI, 10-12-

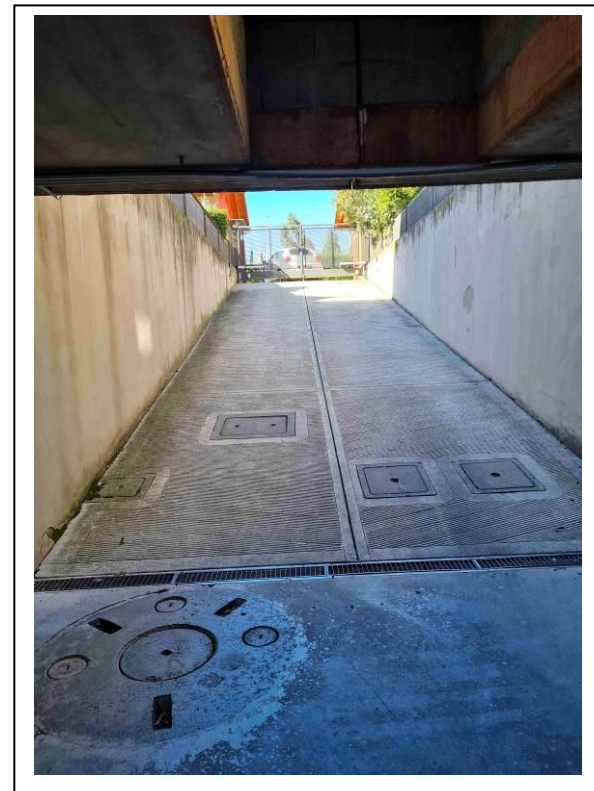
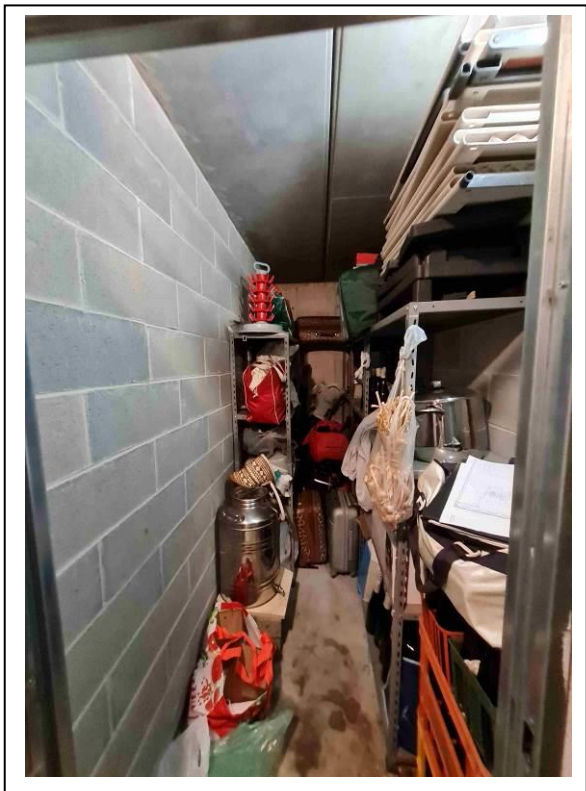
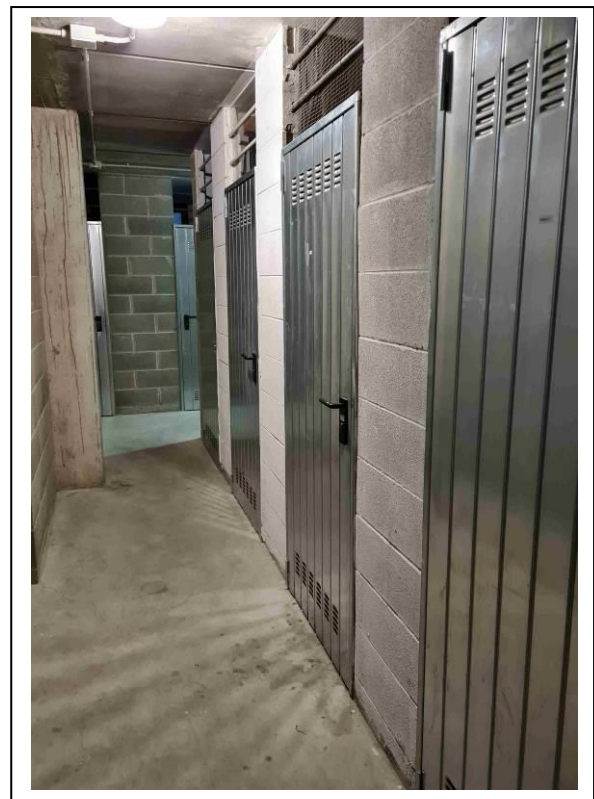
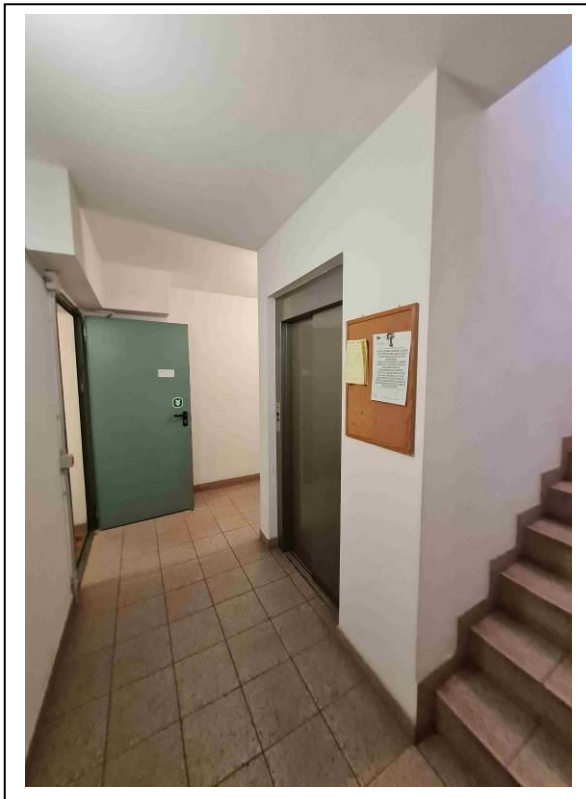

LOTTO 1

ALLEGATO – 4

ESTRATTO PIANO DEL
GOVERNO DEL TERRITORIO

CONCESSIONI EDILIZIE

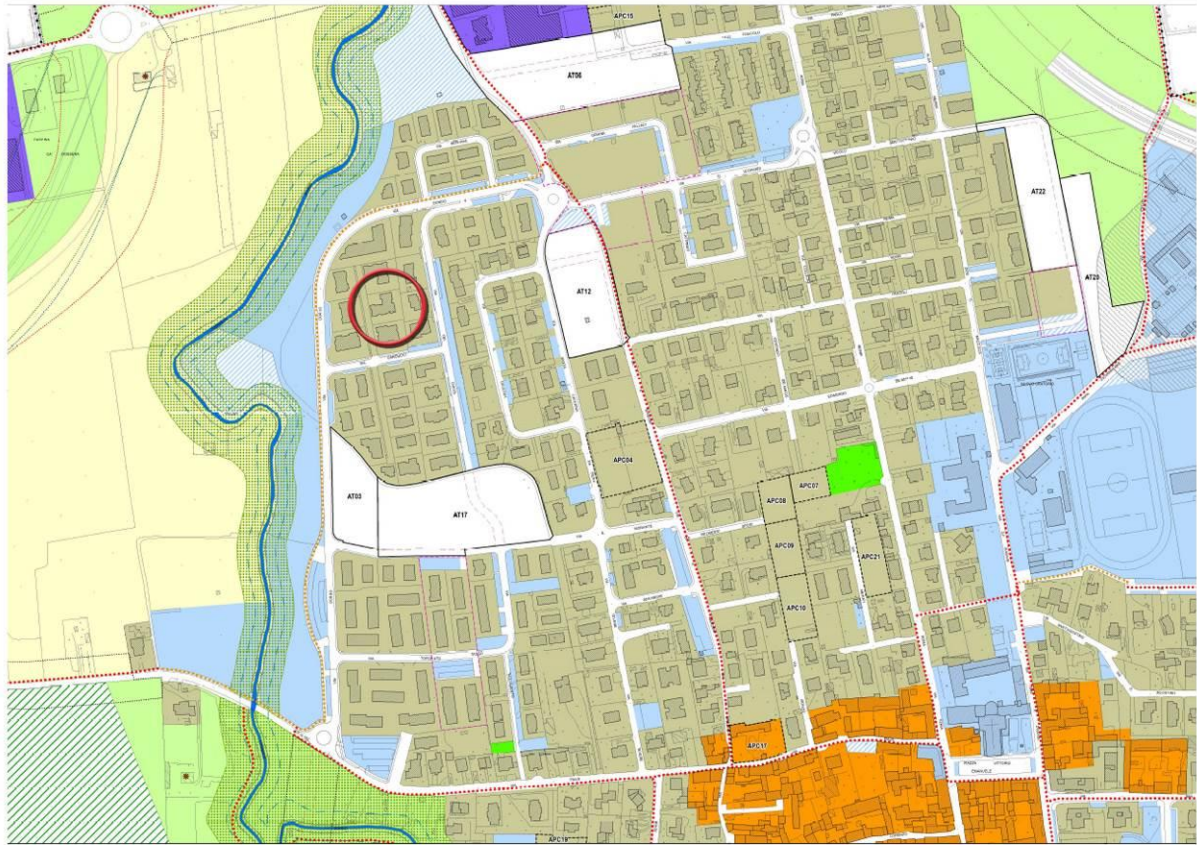

CARTA DEL PIANO DELLE REGOLE

----- Confini comunali

AMBITI SOGGETTI ALLA DISCIPLINA DEL DOCUMENTO DI PIANO

ATARU Ambiti di trasformazione e di rigenerazione urbana

AMBITI SOGGETTI ALLA DISCIPLINA DEL PIANO DEI SERVIZI

..... Rete della mobilità debole esistente Rete della mobilità debole in previsione
 [Area] Servizi esistenti [Area] Servizi in previsione

AMBITI SOGGETTI ALLA DISCIPLINA DEL PIANO DELLE REGOLE

----- Viabilità comunale di previsione

AREE DEL TESSUTO URBANO CONSOLIDATO

Ambiti con disciplina particolare

[Area] APC - Ambiti del tessuto urbano consolidato di pianificazione convenzionata [Area] Ambiti del tessuto urbano consolidato con pianificazione attuativa vigente

Tessuto edificato di interesse storico-culturale e documentale

[Area] Ambiti di impianto storico (art.17 NTA PdR)

Tessuto edificato di recente formazione

Are di carattere prevalentemente residenziale

[Area] Ambiti residenziali consolidati (art.18 NTA PdR)

Are di carattere prevalentemente non residenziale

[Area] Ambito a destinazione mista di riconversione rispetto alle previsioni contenute nel precedente PGT (art.19 NTA PdR) [Area] Ambiti consolidati per le attività economiche (art.20 NTA PdR)

[Area] Ambiti per attività economiche di particolare rilevanza ai fini della compatibilità insediativa (art.21 NTA PdR) [Area] Ambito di trasformazione/riconversione per ricovero automezzi pesanti (art.22 NTA PdR)

[Area] Ambiti a verde privato (art.25 NTA PdR)

Art. 18 Ambiti residenziali consolidati

A. Definizione

Insieme di aree precedentemente edificate e urbanizzate nelle quali l'edificazione è consolidata ma all'interno delle quali il Piano individua l'esigenza di migliorare la qualità urbana e la dotazione dei servizi. A norma di quanto disposto dal D.M. 2.4.1968 n. 1444, gli Ambiti residenziali consolidati sono classificati in zona omogenea B.

B1. Parametri urbanistici ed edilizi - Modificazioni degli edifici esistenti

Le modificazioni degli edifici esistenti sono disciplinate dalle presenti norme. Gli interventi di ristrutturazione edilizia e di sostituzione sono sempre ammessi. Per tutti gli edifici gli interventi di recupero dei sottotetti, se volti alla realizzazione di nuove unità immobiliari, sono subordinati all'obbligo di reperimento di spazi per parcheggi pertinenziali nella misura prevista dall'art. 64, comma 3, della Lr. 12/2005 e s.m.i. (con possibilità di operare la monetizzazione dei medesimi). Per interventi su edifici esistenti, compresi quelli oggetto di ristrutturazione e sostituzione edilizia, è confermato il preesistente volume vuoto per pieno, ampliabile o incrementabile una tantum fino al massimo del 20%.

B2. Parametri urbanistici ed edilizi - Modificazioni delle aree

Parametri urbanistici

Indice fondiario: 0,4 mq. SLP/mq SF applicabile ai lotti liberi e alle porzioni di area già edificata, con capacità insediativa non ancora saturata.

Parametri edilizi

- H massima: mt. 11,00

- rapporto di copertura: 50%; le aree libere devono essere sistemate a verde nel rispetto dei limiti della superficie drenante minima, fatta eccezione per la creazione di parcheggi pertinenziali così come disciplinati nel presente articolo;

- distanza da spazi pubblici: è confermato il filo edilizio se preesistente; in assenza di filo edilizio: m. 5;

- distanza da confini privati: m. 5 o aderenza o confine con l'assenso della proprietà confinante; - distanza da fabbricati esistenti alla data di adozione del Pgt:

* pari all'altezza del fabbricato più alto con un minimo di mt. 5 dal confine, se su lotti contermini;

* pari all'altezza del fabbricato più alto con un minimo di mt. 5 se sul medesimo lotto;

- distanza da fabbricati: m. 10 o aderenza.

E' sempre ammessa la creazione di parcheggi pubblici, privati pertinenziali, privati, in sottosuolo, al di sotto delle aree libere, con la sistemazione a verde, nonché in soprasuolo nel rispetto del rapporto di copertura del 50%.

ESTRATTO DEL PGT - PIANO DELLE REGOLE TAVOLA PR06a - aRT.18 NTA:
 Ambiti residenziali consolidati (Art. 18 NTA PdR)

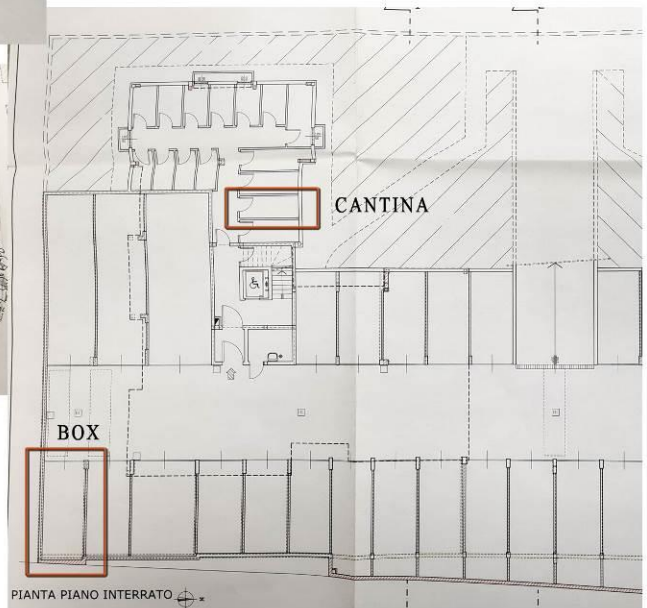
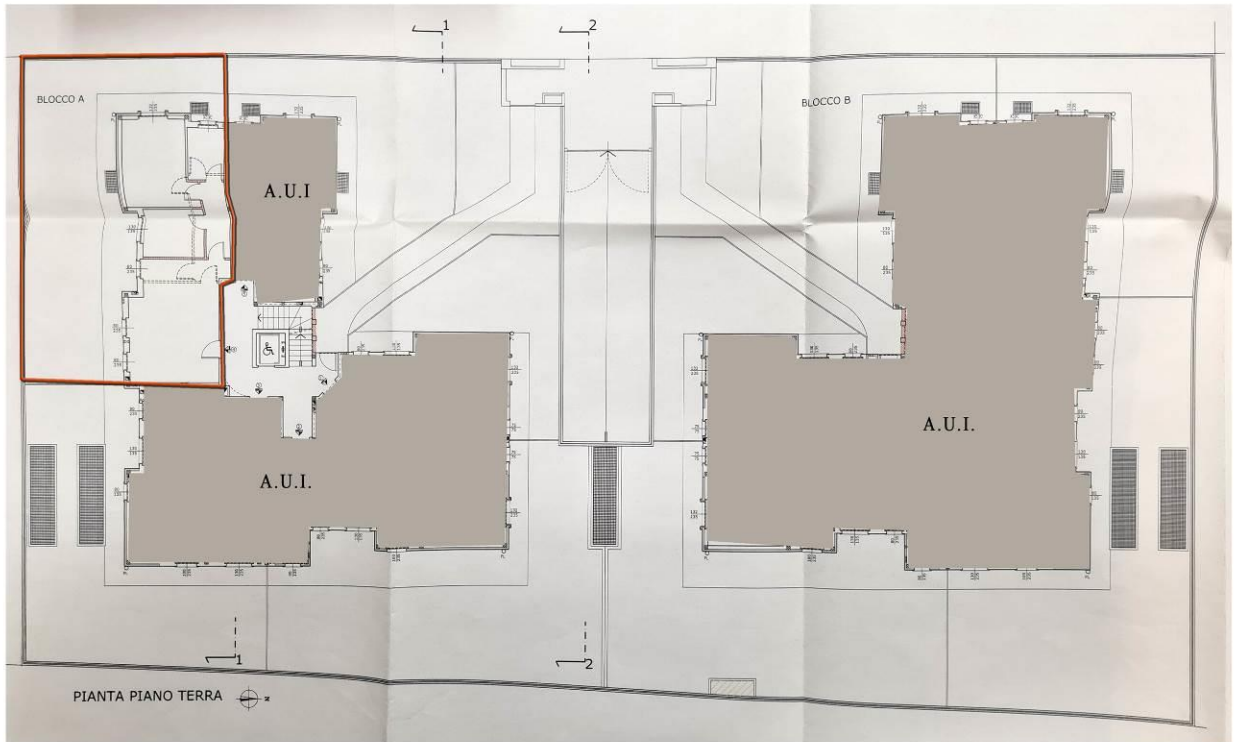

ESTRATTI PERMESSO DI COSTRUIRE
N.65/2008

IN VARIANTE ALPdC N.91/2005

PROCEDURA: N. 24/2023

- IMMOBILI SITI IN BONATE SOPRA (BG) - VIA GIOSUÈ CARDUCCI, 10-12-

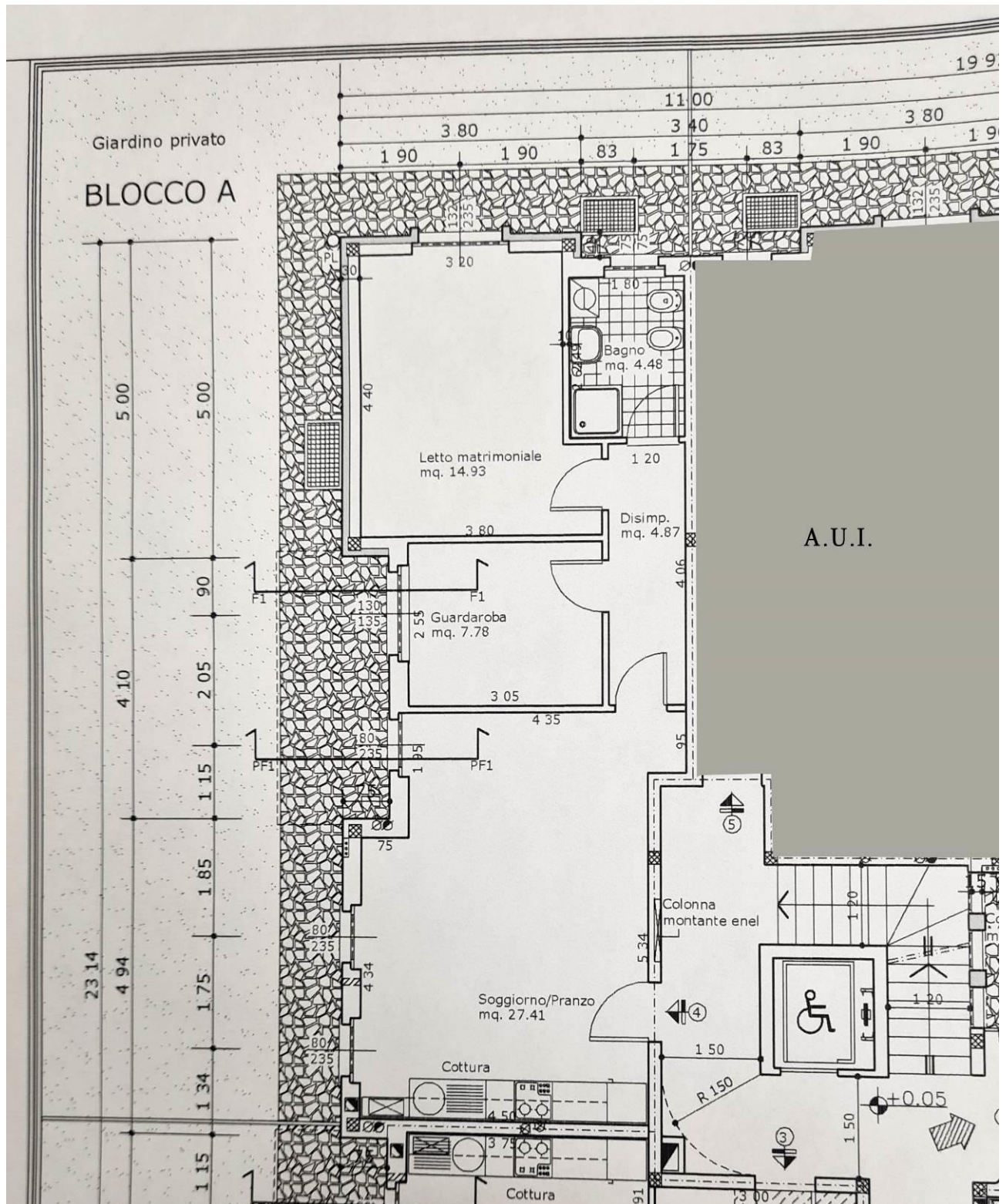

ESTRATTO PIANTA PdC N.65/2008 – PLANIMETRIA APPARTAMENTO

- PIANO TERRA

LOTTO 1

ALLEGATO – 5

ELENCO SINTETICO FORMALITA'



Ispezione Ipotecaria

Direzione Provinciale di BERGAMO
Ufficio provinciale - Territorio
Servizio di Pubblicità Immobiliare

Data 20/12/2023 Ora 09:13:47
Pag. 1 - Segue

Ispezione telematica

Ispezione n. T26650 del 20/12/2023

per immobile

Motivazione CCI 24\2023

Richiedente MRNSRG per conto di 80025050164

Dati della richiesta

Immobile : Comune di BONATE SOPRA (BG)
Tipo catasto : Fabbricati
Foglio : 4 - Particella 6367 - Subalterno 22
Ulteriori restrizioni: Nessuna

Situazione aggiornamento

Periodo informatizzato dal 20/09/1996 al 19/12/2023

Elenco immobili

Comune di BONATE SOPRA (BG) Catasto Fabbricati

1. Sezione urbana - Foglio 0004 Particella 06367 Subalterno 0022

Elenco sintetico delle formalità

1. ISCRIZIONE del 24/12/2008 - Registro Particolare 15564 Registro Generale 80565
Pubblico ufficiale GIOVANNI VACIRCA Repertorio 124826/43232 del 23/12/2008
IPOTECA VOLONTARIA derivante da CONCESSIONE A GARANZIA DI MUTUO FONDIARIO
Nota disponibile in formato elettronico
Documenti successivi correlati:
 1. Annotazione n. 2763 del 19/02/2009 (RESTRIZIONE DI BENI)
 2. Annotazione n. 4861 del 26/03/2009 (RESTRIZIONE DI BENI)
 3. Annotazione n. 10978 del 20/08/2009 (RESTRIZIONE DI BENI)
 4. Annotazione n. 13738 del 04/11/2010 (RESTRIZIONE DI BENI)
 5. Annotazione n. 1536 del 19/03/2013 (RESTRIZIONE DI BENI)
 6. Annotazione n. 1700 del 25/03/2013 (RESTRIZIONE DI BENI)
 7. Annotazione n. 1110 del 10/03/2014 (RESTRIZIONE DI BENI)
 8. Comunicazione n. 2782 del 20/04/2018 di estinzione totale dell'obbligazione avvenuta in data 29/03/2018.
Cancellazione totale eseguita in data 02/05/2018 (Art. 13, comma 8-decies DL 7/2007 - Art.40 bis D. Lgs 385/1993)
2. ISCRIZIONE del 15/02/2011 - Registro Particolare 1425 Registro Generale 7631
Pubblico ufficiale GIUDICE TRIB. BERGAMO Repertorio 12407 del 13/01/2011
IPOTECA GIUDIZIALE derivante da DECRETO INGIUNTIVO
Nota disponibile in formato elettronico
Documenti successivi correlati:



Ispezione Ipotecaria

Direzione Provinciale di BERGAMO
Ufficio provinciale - Territorio
Servizio di Pubblicità Immobiliare

Data 20/12/2023 Ora 09:13:47
Pag. 2 - Segue

Ispezione telematica

Ispezione n. T26650 del 20/12/2023

per immobile

Motivazione CCI 24\2023

Richiedente MRNSRG per conto di 80025050164

1. Annotazione n. 1273 del 11/03/2013 (RESTRIZIONE DI BENI)
2. Annotazione n. 1533 del 19/03/2013 (RESTRIZIONE DI BENI)
3. Annotazione n. 1697 del 25/03/2013 (CANCELLAZIONE TOTALE)

3. TRASCRIZIONE del 21/07/2011 - Registro Particolare 22312 Registro Generale 38613
Pubblico ufficiale UFFICIALE GIUDIZIARIO Repertorio 1458/2011 del 20/05/2011
ATTO ESECUTIVO O CAUTELARE - VERBALE DI PIGNORAMENTO IMMOBILI
Nota disponibile in formato elettronico
Documenti successivi correlati:
 1. Annotazione n. 1010 del 15/02/2013 (CANCELLAZIONE)

4. ANNOTAZIONE del 19/03/2013 - Registro Particolare 1533 Registro Generale 11170
Pubblico ufficiale MARTINEZ GAIA Repertorio 183/141 del 20/02/2013
ANNOTAZIONE A ISCRIZIONE - RESTRIZIONE DI BENI
Nota disponibile in formato elettronico
Formalita di riferimento: Iscrizione n. 1425 del 2011

5. ANNOTAZIONE del 19/03/2013 - Registro Particolare 1534 Registro Generale 11171
Pubblico ufficiale MARTINEZ GAIA Repertorio 184/142 del 20/02/2013
ANNOTAZIONE A ISCRIZIONE - RESTRIZIONE DI BENI
Nota disponibile in formato elettronico
Formalita di riferimento: Iscrizione n. 18493 del 2005

6. ANNOTAZIONE del 19/03/2013 - Registro Particolare 1535 Registro Generale 11172
Pubblico ufficiale MARTINEZ GAIA Repertorio 184/142 del 20/02/2013
ANNOTAZIONE A ISCRIZIONE - RESTRIZIONE DI BENI
Nota disponibile in formato elettronico
Formalita di riferimento: Iscrizione n. 8855 del 2006

7. ANNOTAZIONE del 19/03/2013 - Registro Particolare 1536 Registro Generale 11173
Pubblico ufficiale MARTINEZ GAIA Repertorio 184/142 del 20/02/2013
ANNOTAZIONE A ISCRIZIONE - RESTRIZIONE DI BENI
Nota disponibile in formato elettronico
Formalita di riferimento: Iscrizione n. 15564 del 2008

8. TRASCRIZIONE del 19/03/2013 - Registro Particolare 7984 Registro Generale 11174
Pubblico ufficiale MARTINEZ GAIA Repertorio 185/143 del 20/02/2013
ATTO TRA VIVI - COMPRAVENDITA
Nota disponibile in formato elettronico



Ispezione Ipotecaria

Direzione Provinciale di BERGAMO
Ufficio provinciale - Territorio
Servizio di Pubblicità Immobiliare

Data 20/12/2023 Ora 09:13:47
Pag. 3 - Fine

Ispezione telematica

Ispezione n. T26650 del 20/12/2023

per immobile

Motivazione CCI 24\2023

Richiedente MRNSRG per conto di 80025050164

-
9. ISCRIZIONE del 19/03/2013 - Registro Particolare 1656 Registro Generale 11175
Pubblico ufficiale MARTINEZ GAIA Repertorio 186/144 del 20/02/2013
IPOTECA VOLONTARIA derivante da CONCESSIONE A GARANZIA DI MUTUO
Nota disponibile in formato elettronico

 10. ISCRIZIONE del 19/01/2022 - Registro Particolare 347 Registro Generale 2844
Pubblico ufficiale AGENZIA DELLE ENTRATE-RISCOSSIONE Repertorio 3613/1922 del 18/01/2022
IPOTECA CONC.AMMINISTRATIVA/RISCOSSIONE derivante da RUOLO E AVVISO DI ADDEBITO ESECUTIVO
Nota disponibile in formato elettronico - Presenza Titolo Telematico